

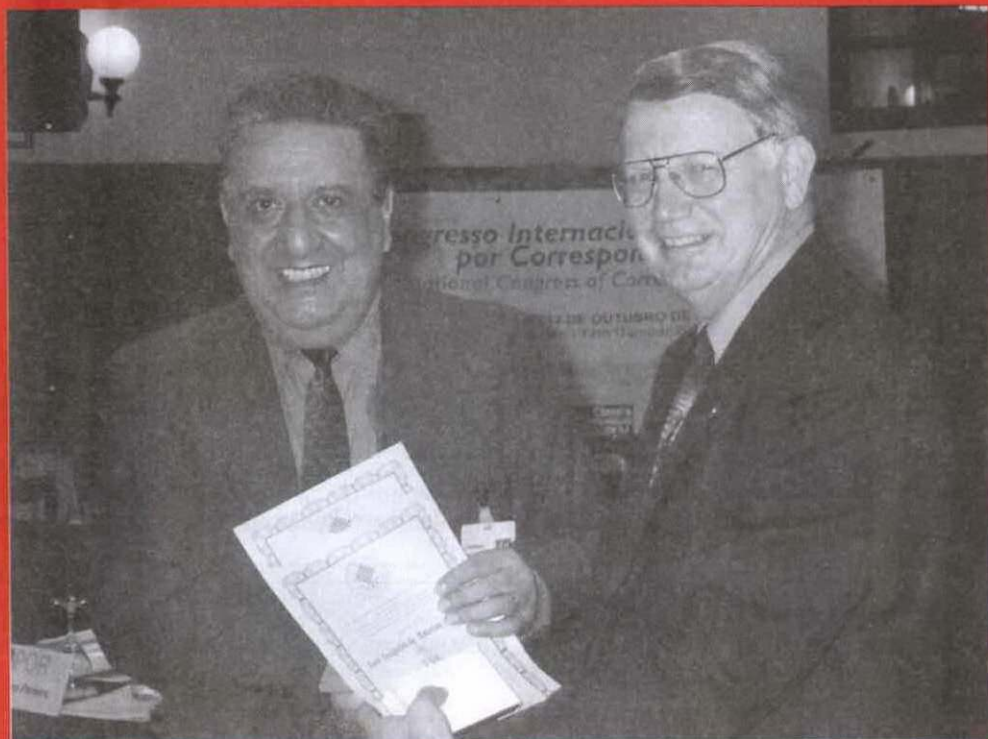

REVISTA BRASILEIRA DE XADREZ POSTAL

Fundado em 14/02/69 - ANO XVIII - Nº 114 FR/195 - Nov - 2002



RECESSO NATALINO – Lembramos aos associados que no período compreendido entre 15 de dezembro e o primeiro dia útil do ano seguinte, que em 2003 cai no dia 2 de janeiro, uma Quinta-feira, o CXEB guarda um recesso. Durante esse período ficam suspensas as contagens de tempo de reflexão e de outros prazos regulamentares. (comentários ao artigo 12 – Regras dos Jogos – versão 04).

homepage: <http://www.cxeb.org.br>
email: cxeb@dialdata.com.br

RBXP - nº 114**ÍNDICE****INFORMES**

Presidência	05
Diretoria Geral de Torneios.....	05
Diretoria Área Internacional.....	06
Diretoria Financeira.....	08

SEÇÕES E ARTIGOS

Problemas - 68.....	09
O Ataque Perenvi na Defesa Najdorf.	11
A Variante Anti-Perenvi	15
Partidas	17

TORNEIOS

Torneios Eletrônicos	21
Campeonato Brasileiro Individual	23
Taça Brasil.....	25
Campeonatos Estaduais.....	27
Torneios Especiais.....	29
Classificação.....	32
Temáticos.....	34

C X E B**Clube de Xadrez Epistolar Brasileiro****Presidente de Honra:***Ubirajara de Oliveira Barroso***Diretoria 2001 / 2003****Presidente:**

José Joaquim de Amorim Neto

Diretor Administrativo

Lair Válio Alves

Diretor Financeiro**Diretor Geral de Torneios**

Dorgival Olavo Guedes Jr

Diretor da Área Internacional

Warner Bruce Kover

Diretor de Publicações

Jorge André Pregun

Diretor de Divulgação

Luiz Ângelo Marques Noronha

Conselho Consultivo:**Presidente:** Ubirajara de Oliveira Barroso**Membros Natos:** Antônio Carlos

Raposo, Milton Gonçalves Sanchez, Nelson

Lopes da Silva, Pedro Luiz de Oliveira

Costa Neto, Torben Erik Carlsen

Membros Eleitos: Ivan Marques da

Silva, Luiz Fernando Cirello, Telmo Sebastião Bueno.

Conselho Fiscal:**Titulares:** Dieter Hans Bruno Kohl, João de Deus Carvalho, Ruy Castro Monteiro da Silva

Diretor Geral de Torneios e Diretor de Torneios Postais: Dorgival Olavo Guedes Júnior (Rua Júlia Freitas Coutinho, 255 - Belo Horizonte - MG - 30860-120. email: dorgival@terra.com.br) - Diretor de Torneios Eletrônicos: José Joaquim de Amorim Neto (Rua General Urquiza, 98/Ap.806 - Rio de Janeiro - RJ - 22431-040 - email: AMORIJ@ATTGLOBAL.NET)

Capa: À esquerda o nosso presidente **José Joaquim de Amorim Neto** recebendo as suas duas medalhas (MI e IA - Árbitro Internacional) das mãos do presidente da ICCF, **Alan Borwell**, durante o ultimo congresso realizado em outubro deste ano em Seixal - Portugal.

RBXP - REVISTA BRASILEIRA DE XADREZ POSTAL

EDITADA BIMESTRALMENTE PELO CLUBE DE XADREZ EPISTOLAR BRASILEIRO

E-Mail: cxeb@dialdata.com.br **homepage:** <http://www.cxeb.org.br>**Redator:** Jorge A. Pregun (Av. Benedito C. Andrade, 1007 Ap. 42 - Bl 2 - Jundiaí - SP - 13212-070)**Secretário da Redação:** Nelson Lopes - Caixa Postal 21.200 - São Paulo - SP - 04602-970**Colaboradores permanentes:** Estevão Tavares Neto, Gerd Giebel, L. G. de Miranda Leão, Luiz Roberto G. da Costa Jr, Milton Gonçalves Sanches**Impressão:** COPIDART Editora Ltda. - Rua Paulo Setúbal, 37 - São Paulo - SP - 02031-010**Todo material destinado à publicação na RBXP deve ser enviado ao Redator acima.**

Tiragem desta edição: 600 exemplares

- XI CAMPEONATO BRASILEIRO DE JOVENS (XI CBJ)

INSCRIÇÕES ABERTAS VERSÃO POSTAL - FASE PRELIMINAR

PRAZO: ATÉ 15 FEVEREIRO DE 2003

INÍCIO DO TORNEIO: 30 DE MARÇO DE 2003

O Campeonato Brasileiro Jovens é um torneio aberto, podendo dele participar sócios de qualquer categoria do Clube e também não sócios desde que não tenham completado 19 anos até 30 de março de 2003.

Sua realização está condicionada à existência de no mínimo 9 participantes inscritos.

Se houver mais de uma fase, para jogar a fase seguinte o jogador classificado deverá se associar ao CXEB.

NÃO SE EXIGIRÁ TAXA DE INSCRIÇÃO

PRÊMIOS E DIREITOS:

Ao campeão do torneio, além de um belo troféu, é conferido o título de Campeão Brasileiro Jovens de Xadrez Postal e deferidos os seguintes direitos:

- a) participar diretamente da fase final (se houver) do evento seguinte;
- b) participar diretamente da fase semifinal do CBI que se seguir ao atingimento de seu título;

Utilize a Ficha Única de Inscrição encartada nas Revistas do Clube, remetendo-a para: **CXEB - CAIXA POSTAL 212000 - SÃO PAULO - SP - 04602-970** - Ou preencha a ficha existente Home Page do Clube.

<< TORNEIOS TEMÁTICOS >>

TEMAS QUE ENTRAM EM VIGOR A PARTIR DE JANEIRO DE 2003

TT/D.01 - Abertura Espanhola - Defesa Berlinense C 67

1.e4 e5 2.Cf3 Cc6 3. Bb5 Cf6 4.0-0 Cxe4, jogam as Brancas

TT/D.02 - Abertura Escocesa C 45

1.e4 e5 2.Cf3 Cc6 3.d4 exd4 4.Cxd4, jogam as Pretas

TT/D.03 - Gambito da Dama Aceito D 27

1.d4 d5 2.c4 dxc4 3.Cf3 Cf6 4.e3 e6 5.Bc4 c5 6.0-0 a6
7.dxc5, jogam as Pretas

TT/D.04 - Defesa Índia da Dama E 10

1.d4 Cf6 2.c4 e6 3.Cf3, jogam as Pretas

- IX CAMPEONATO BRASILEIRO DE VETERANOS (IX CBV)

- INSCRIÇÕES ABERTAS -

Estão abertas as inscrições para o IX CAMPEONATO BRASILEIRO DE VETERANOS, (IX CBV).

Podem se inscrever sócios de quaisquer das categorias do CXEB e não sócios, que tenham, no mínimo, 50 anos completados até 30 de março de 2003.

NATUREZA DO TORNEIO: POSTAL

PRAZO PARA INSCRIÇÕES: ATÉ 15 FEVEREIRO 2003

INÍCIO DO TORNEIO: 30 MARÇO 2003.

DIREITOS: a) Campeão: Poderá participar diretamente da fase semifinal do próximo CBI e receberá um belo troféu.

b) Vice campeão: receberá uma medalha relativa ao certame.

c) Todos os participantes: dependendo da categoria de força que vier a ser alcançada em cada grupo (em função do rating médio), nos termos da nova regulamentação (RBXP No. 102, pág 12), o participante que alcançar a pontuação prevista na mesma regulamentação poderá obter 1/2 norma para o título de Mestre Brasileiro de Xadrez Postal. (mais provável ocorrer na fase semifinal ou final do torneio)

- Serão permitidas até 3 inscrições de cada candidato na fase preliminar;
- Dependendo do número de inscrições os 2 ou 3 primeiros colocados de cada grupo passarão à fase seguinte (semi final ou final, também dependendo do número de inscrições);
- Os não sócios classificados para a fase seguinte deverão se associar ao CXEB para prosseguir na competição;
- As inscrições são isentas de taxa.

Para a inscrição utilizar a Ficha Única de Inscrição encartada nas Revistas do Clube, remetendo-a para:

CXEB - CAIXA POSTAL 21200 - 04602-970 - SÃO PAULO - SP

Poderão ser feitas também via Internet, preenchendo a Ficha existente na página do Clube.

INSCREVA-SE JÁ!- INSCREVA-SE JÁ! - INSCREVA-SE JÁ!

<< INFORME DA PRESIDÊNCIA >>

Presidente: José Joaquim de Amorim Neto (Rua General Urquiza, 98-Ap. 806 – Rio de Janeiro – RJ -
email: amorij@attglobal.net

A) Sócio Colaboradores: 723 Marcus Antônio Rolim Silva - 6200 Marco de Castro Coutinho;
b) Sócios contribuintes: 6745 Mendel Klejner; **c) Sócios beneméritos vitalícios:** 0036
Pedro Luiz de Oliveira Costa Neto – 0037 Ermano Soares de Sá – 2321 Heloísa Stange
Amorim - 2324 José Joaquim de Amorim Neto – 3312 Luiz Mazzarolo Neto – 4953 Ronaldo
Teixeira Cardoso –

<< INFORME DO DIRETOR GERAL DE TORNEIOS >>

DGT - Dorgival Olavo Guedes Júnior – R. Júlia de Freitas Coutinho 255 - 30860-120 - Belo Horizonte - MG

email: dorgival@terra.com.br

ATENÇÃO PARA AS NOVIDADES!

A Reunião da Diretoria Executiva acontecida no Rio de Janeiro no dia 27 de julho deste ano foi extremamente rica em decisões da maior importância para o Clube e seus associados. Algumas delas estão consubstanciadas nas 4 "Resoluções do Presidente" publicadas na RBXP 113, julho/setembro. Outras serão divulgadas oportunamente. Não perca de vista o alcance daquelas decisões. Eis aqui um "resumo" delas:

Res. 002/02: amplia a permissão anterior de "postergação de direitos". O Sócio classificado para fases da TB e do CBI pode agora escolher quando e em qual modalidade (postal ou email), vai continuar a disputa do torneio. E tudo isso praticamente sem nenhuma formalidade. Esse direito permanece por 5 anos!

Res. 003/02: Permite a livre escolha do Capitão de uma equipe pelos seus integrantes (a regra anterior exigia que o Capitão fosse sempre o de maior rating).

Res. 004/02: Cria os "ratings mínimos" com vistas ao cálculo do "rating médio" nos torneios com possibilidade de distribuir meia norma de Mestre Brasileiro de Xadrez Postal. Antes dessa norma jogadores de reconhecida força, que tivessem abandonado torneios do Clube para se dedicarem a torneio mais importantes no cenário internacional e com isso perdido muitos pontos em seu rating, acabavam prejudicando o grupo, na medida em que seu rating, em absoluta desproporção com seu real poder enxadrístico, dificultavam o alcance de níveis de força mais favoráveis à obtenção da meia norma.

Res. 005/02: Reduz o prazo de cancelamento de inscrição e cria outras condicionantes. O objetivo é nos adaptarmos aos novos tempos do computador e do email. Hoje, em 30 dias, muitas das partidas tanto de torneios por email quanto de torneios postais nos quais cresce o número de jogadores que fazem acordo para jogar por email, muitas partidas podem estar efetivamente terminadas. E já havia "espertinhos" tentando se valer da norma de cancelamento de inscrição para se livrarem de resultados desfavoráveis efetivos ou em vias de se registrarem. Com a redução do prazo e a limitação do número de lances jogados procura-se inibir esse tipo de comportamento antiesportivo.

Vale a pena ter a RBXP 113 sempre à mão para conferir essas mudanças.

TORNEIOS TEMÁTICOS - NOVOS TEMAS

Confira na Segunda contra capa os novos temas à sua disposição a partir de janeiro próximo. Como o índice de participação na indicação dos novos temas tem sido nulo nossa escolha foi direcionada para o mais recente confronto "Homem x Máquina". No recente match disputado entre Kramnik e Deep Fritz os temas agora escolhidos estavam lá presentes. Com a Defesa Berlinesse Kramnik empatou de Pretas, com a Abertura Escocesa Deep Fritz perdeu de Brancas; contra o Gambito da Dama aceito Kramnik venceu de

Branças enquanto em 4 versões diferentes da Defesa Índia da Dama ocorreram 2 vitórias de Deep Fritz e 2 empates.

ASSISTÊNCIA DO DT AOS JOGADORES DE SEUS GRUPOS

Além do registro dos fatos do torneio é necessário que o DT mantenha bem informados os jogadores, pelo menos e principalmente respondendo às questões que lhe são apresentadas. Concorro que não é necessário acusar recebimento de planilha ou de comunicações como licenças e mudanças de endereços, mas não há justificativa para se deixar de informar ao jogador a decisão do DT nos casos de reclamações de Excesso de Tempo (ET) ou de encerramento de partida com base no artigo 15. **Solicito com empenho** que os diretores de torneios estejam sempre atentos à demanda de informações dos jogadores dos grupos que dirigem.

<< INFORME DO DIRETOR DA ÁREA INTERNACIONAL >>

Warner Bruce Kover (Rua Alexandre Ferreira 420 / 402 – Rio de Janeiro RJ – 22470-220)
email: kover@uol.com.br

FOMOS PARA SEIXAL, PORTUGAL! - Amorim e eu, representamos o Brasil no Congresso da ICCF e trouxemos 16 medalhas novas, duas delas pertencentes ao próprio Amorim (Arbitro Internacional e Mestre Internacional). Também veio a tão sonhada primeira medalha de GM como foi já noticiada por Amorim no número da RBXP anterior para o Carlos Evanir Costa,

Ainda tenho que noticiar três novos resultados que trouxeram mais duas medalhas. O Luís Almiron fez 8,5 em 14 pontos no torneio Marcos Koatz B e assim conseguiu o título de IM. O Antônio Carlos Cipolli fez 9 pontos em 13 (2 partidas em andamento) no XXX APA "B", conseguindo assim sua terceira norma e seu título de SIM. Finalmente o Névio João conseguiu sua segunda norma de GM porém ainda não conseguiu o título porque faltaram dois GM's do total de cinco exigidos entre os oponentes. O SIM Névio vai precisar fazer uma norma em um terceiro torneio com esses dois GM's. Também nosso GM Carlos Evanir da Costa fez sua segunda norma de GM no Torneio 25 Anos do CXEB "A" com nove pontos em 12 (3 partidas em andamento). Essa norma dará a ele o direito de participar diretamente na ¾ Final do Campeonato Mundial em todos os futuros campeonatos. Parabéns para todos que fizeram normas e ganharam títulos.

OTorneio Memorial Gileno Exalto de Araújo (Grupos A e B) foi lançado no mês de agosto passado em níveis de categoria X e IX. Pode-se ver as tabelas na home page do CXEB. Foi autorizado no Seixal a realização do Torneio Joaquim Fabiano Alves Junior "A" (cat VII) e "B" (cat. V), ambos grupos por E-mail a serem iniciados em 30/06/03.

Visitem nosso site do CXEB para ver a atuação de nossos associados em diversos eventos internacionais (Nosso Webmaster, Richard está constantemente aumentando a informação disponível) e também visitem o site da ICCF (www.iccf.com) para consulta aos quadros detalhados de todas as Olimpíadas da ICCF. O resumo de nossa situação atual nas Olimpíadas é apresentado a seguir, além de notícias de outros torneios.

XIII World Cup. Inscrições vão até 31/10/02. Qualquer jogador do CXEB pode entrar. Encaminhe-me seu pedido de inscrição especificando se quer e-mail ou postal, em qualquer caso se aceita ou não ser empareceado na outra modalidade e o número de grupos. Taxa de inscrição é equivalente a US\$ 13,50 por grupo.

No Jubilee por E-mail o IM Nicolau Morihama fez 10 em 10 pontos no seu grupo preliminar. Outros que já se classificaram para a segunda rodada são: IM Clairton Felício, Luiz Roberto Guimarães da Costa Junior, Ruy Castro Monteiro da Silva, IM Jorge Miraglia, Milan Zelenicka, Alfredo Carlos Soares Dutra Neto, IM Dirceu Cleto Jr., IM Zélio Bernardino, Oida Carlos Ferreira, SIM Alberto Pinheiro Mascarenhas, e Antônio Pedro Ramos Costa. Parabéns a todos e bom xadrez. Há mais cinco jogadores com boa chance de classificação.

1 - XII Olimpíada – Final : nenhum resultado novo **P/tab.:** Portilho 3/7(4); De Cresce 5,5/10(1); Felício 5,5/10(1); João 4/10(1); G. Amorim 6/11(0); Mascarenhas 5,5/11 (0). Temos 29,5/59(7) => (+10, =39, -10) => 50%.

2–XIII Olimpíada – Prel. – nenhum resultado novo **P/Tab:** Chrestani 6/9(2); Piccoli 7/9(2); Cipolli 7,5/10(1); João 5,5/11(0); Mascarenhas 9/11(0); Portilho 6/9(2). Temos 41,5/60(6) => (+29, =25, -6) => 69%. Estamos em 2 lugar em termos percentuais mas os alemães devem ganhar o grupo, pois já têm 45/61(5). Nossa luta é com a equipe tcheca pelo 2 lugar do grupo. Disputa árdua, ponto a ponto, onde eles estão com 38,5/57(8). Piccoli e Portilho ainda jogam com os tchecos. Essas partidas podem ser a chave de classificação!

3- XIV Olimpíada (I p/email) – Prel. - nenhum resultado novo **P/tab.:** Costa 3,5/6(5); Cipolli 4,0/11(0); J. Maia 6/11(0); Piccoli 5,5/9(2); João 8,5/11(0). Temos 32,5/57(9) => (+18, =29, -10) => 57% .

4- VI Olimpíada Feminina – Prel. – G.1.: sem novos resultados. P/tab.: Ratcu 5/7(0); Amorim 4/5(2); Simonsen 3,5/4(3); Rodrigues 3/5(2). Temos no momento 15,5/21(7) => (+11, =8, -2) => 70%.

5- IV Coppa Latina Europa-América : Bd.7 Petters (PER) ½ Alves **P/tab.:** J. Maia 3,5/10(0); Cipolli 4/10 (0); Chacon 8,5/10(0); Cleto Jr. 5,5/10(0); M. Maia 3/10(0); Oliveira 8/10(0); Alves 5,5/9 (1); Kover 5,5/10(0).Temos 43,5/79 (04) => 55%.

6- VII Panamericano p/equipas: Resultados dos brasileiros Tab.1.) Tab.3 . Fuzishawa (Br2) 1/2- Pérez (Co); **Tab.4 da Silva(Br2) 1 Maillard (US Por equipe brasileira: BRS1:** Chacon 8,5/14(0); Dias 8,5/13(1); Cirello 6/11(3); Falconi 5/11(3) => 28/49(7) => 57%; **BRS2:** M. Maia 8/14 (0); Cleto Jr/Kover 8,5/14(0); Fuzishawa 9,5/14 (0); Monteiro da Silva 10,5/14(0) => 36,5/56 (0) => 65%

7- Torneio CXEB 30 Anos-A : 61. Costa 1 Simonsen, 62. Simonsen 0 Toro Solis, 63. Patrici ½ Acevedo, 64. Patrici 1 Fraser, 65. Toro Solis 1 Fraser, 66. Fraser 0 Costa, 67. Simonsen 0 Bericat, 69. Felício ½ Toro Solis, 70. Gaal ½ Felício.

8- Torneio CXEB 30 Anos-B: 99. Amorim Neto 1 Asker - 100. Amorim Neto ½ Cordeiro, 101. Silva 0 Tosti, 102. Baldomero Garcia 0 Cilloniz, 103. Silva 0-0 Asker.

9- Torneio Memorial Antônio Pacini – A 93. Belluire 0 Martin Clemente, 94. Martin Clemente = Rich, 95. Nicolau 0 Rich, 96. La Candia 0 Rich (rule 3-D), 97. Brião 0 Rich, 98. Rich 1 Iwakura (rule 3-D).

10- Torneio Memorial Gratuliano Bibas - A: 74. Pinheiro 1 Rain, 75. Abreu = Loeftgren, 76. Loeftgren = Nicolau 77. Biella Bianchi = Romero Sanchez, 78. Abreu = Pinheiro, 79. Potterat = Abreu, 80. Rain = Abreu, 81. Biella Bianchi = Pinheiro, 82. Biella Bianchi = Abreu - 83. Carlsen 0 Abreu (rule 3-D), 84. Loeftgren 1 Castro Torres, 85. Pinheiro 1 Loeftgren, 92. Biella Bianchi = Castro Torres , 93. Biella Bianchi 1 Brião, 94. Carlsen = Biella Bianchi.

11- Torneio Memorial Gratuliano Bibas - B : 102. Dechen 0 Ferreira, 103. Márquez Abreu 1 Silva

12- Memorial Marcos Koatz – Grupo A - 47. Carlsen = Magallon Minguez, 48. Sopanen = Olivotto, 49. Cordeiro = Bentancurt, 50. Bentancurt 0 Sopanen, 51. Rain 0 Cordeiro, 52. Rain = Magallon Minguez 53. Magallon Minguez = Sanchez, 54. Cilloniz Razzeto = Silva Filho, 55. Balabaev = Cordeiro, 56. Sopanen = Balabaev, 57. Rain = Sopanen, 58. Dias 1 Rain, 59. Amorim 1 Silva Filho, 60. Armani 0 Balabaev, 61. Olivotto = Rain, 62. Armani = Olivotto, 63. Olivotto 1 Carlsen, 64. Balabaev = Rain, 65. Silva Filho 1 Bentancurt, 66. Bentancurt = Cilloniz Razzeto, 67. Balabaev 1 Magallon Minguez, 68. Olivotto = Cilloniz Razzeto, 69. Cilloniz Razzeto 1 Amorim, 70. Olivotto = Amorim, 71. Balabaev 1 Bentancurt, 72. Bentancurt 0 Carlsen, 73. Magallon Minguez = Sopanen, 74. Silva Filho 0 Sopanen, 75. Sopanen 1 Sanchez (rule 3-D), 76-86. Sanchez (# 13) abandonou e perdeu as demais partidas em andamento, 89. Carlsen 0 Amorim, 90. Cilloniz Razzeto 0 Rain;

13- Memorial Marcos Koatz – Grupo B 32. Almiron = Cerqueira Filho, 33. Almiron = Pena Gomez, 34. Cerqueira Filho = Miraglia, 35. Almiron 1 J.Silva, 36. Solari 0 Bueno (rule 3-b), 37. Balabaev 1 Miraglia, 38. Lamarche Rodriguez 1 Maia, 39. Morihama = Balabaev, 40. Braga 1 Correia, 41. Bueno = Maia, 42. Maia = Rodriguez, 43. Petkov 0 Rodriguez, 44. Bueno = Salvatore, 45. Petkov 0 Bueno, 46. Balabaev 1 Petkov, 47. Rodriguez 1 Pena Gomez, 48. Maia = Cerqueira Filho, 49. Morihama 0 Rodriguez, 50. Bueno 1 Pena Gomez, 51. Cerqueira Filho 1 Rodriguez, 52. Maia 0 Balabaev, 53. Salvatore 1 Balabaev, 54. Rodriguez 1 Miraglia, 55. Rodriguez 1 Bueno, 56. Petkov 1 Solari, 57. Pena Gomez = Petkov, 58. Rodriguez 1 Lamarche Rodriguez, 59. Balabaev = Bueno, 60. Solari = Almiron, 61. Balabaev = Rodriguez, 62. Almiron = Balabaev, 63. Petkov 0 F. Silva, 64. Pena Gomez 0 Maia, 65. Braga 1 Pena Gomez, 66. Braga 1 Bueno, 67. Pena Gomez 0 Morihama, 68. Morihama = Solari, 69. Balabaev 1 Solari, 70. Correia 1 Cerqueira Filho, 71. Almiron 1 Maia, 76. Braga 0 Almiron, 77. Almiron 1 Salvatore, 78. Correia 0 Balabaev.

14 - Matches amistosos : Resultados : Brasil 25 x 30 Portugal (5); Brasil 18,5 x 14,5 Inglaterra I (5); Brasil 14 x 17 Inglaterra II (7); Brasil 21 x 19 Estônia (Encerrado); Brasil 16 x 22 EUA (2); Brasil 10,5 x 22,5 Itália (1); Brasil 21,5 x 11,5 Bélgica (3); Brasil 4 x 1 Bielorrússia (11); Brasil 22 x 17 Finlândia (1); Brasil 13 x 7 Escócia (2); Brasil 4 x 0 Japão (5), Brasil 7,5 x 4,5 Cuba (8), Brasil 7,5 X 11,5 França (11), Brasil 9,5 X 13,5 (17), República Tcheca (35), Brasil 9,5 X 7,5 Alemanha (24).

Novos matches : Contatar: Sérgio Moreira Ferreira Dias (sdias@unisys.com.br), tel. 21-567-2436. Rua Moura Brito 151/401 - Rio de Janeiro/RJ – CEP 20520-060 Teremos uma revanche contra os Estados Unidos com grupo postal e outro grupo por e-mail. Estaremos iniciando novos matches contra a Argentina e a Dinamarca em 31/10/02 com 20 tabuleiros por e-mail.

**Participe de eventos internacionais !
Obtenha rating e lute por titulação internacional !**

<< INFORME DO DIRETOR FINANCEIRO >>

Os contactos e comunicações com a tesouraria devem ser feitos através do escritório do CXEB: Caixa Postal 21200 – São Paulo – SP – 04602-970.

Anuidades - O valor atual da anuidade é de **R\$ 72,00**

Semestralidade: O valor da semestralidade é de **R\$ 36,00.**

Trimestralidade: O valor da trimestralidade é de **R\$ 18,00.**

Anuidade de sócio assinante: **R\$ 36,00**

Anuidade de sócios colaboradores - Acima de **R\$ 108,00**

Anuidade de sócio contribuinte: Acima de **R\$ 216,00**

Sócio Benemérito Vitalício: Associados que efetuarem doação superior a 10 anuidades.

Acima de **R\$ 720,00**

Lembramos que os associados maiores de 65 anos e os menores de 19 anos podem, opcionalmente, pagar a metade da anuidade, qual seja **R\$ 36,00.**

Solicitamos aos senhores associados a gentileza de enviarem os valores destinados a pagamento de suas taxas, inclusive anuidades, diretamente ao CXEB-Escritório (Caixa Postal 21200 - São Paulo - SP - 04602-970), que se encarregará de repassá-los à Tesouraria, acompanhados dos respectivos comprovantes.

Para os que preferirem pagar suas taxas através de depósito bancário, eis os dados de nossa conta: **Banco 001 - Agência: 3559-9, Conta 5018-0.** O associado pode efetuar depósito para saldar qualquer compromisso financeiro com o clube (anuidade, taxa de inscrição em torneio internacional, aquisição de planilha, etiqueta, etc), mas é **imprescindível** que seja remetido ao escritório do clube xerox do comprovante bancário recebido para que a Tesouraria possa identificar o depositante, bem como saber a finalidade do depósito efetuado.

Colabore com o CXEB efetuando o pagamento de sua anuidade (veja em sua etiqueta endereçadora o mês de vencimento de sua anuidade) antes mesmo de receber a cobrança. Isto evita gastos para o clube o que propicia melhor atendimento a todos.

< < < PROBLEMAS 68 > > >

Gerd Giebel (Caixa Postal 169 – São Bento do Sul – Sc - 89290-000)
email: giebel@creativenet.com.br

TEMAS, ENSAIOS, REFUTAÇÕES

Herbert Ahues (1939)

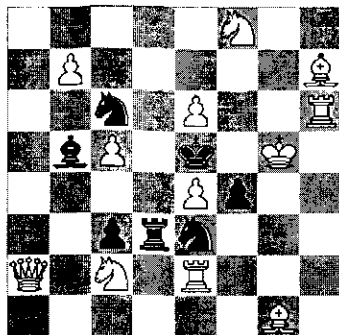

2 (Mate em dois lances)

Ensaio: 1. b8=D?+

1. ... Td6 2. Dxd6, Cd7#

Mas 1. ... Cxb8!

Ensaio: 1. b8=B?+

1. ... Td6 2. Bxd6, Cd7#

Mas 1. ... Cxb8!

Ensaio: 1. Bf5? ad lib 2. Cg6#

Mas 1. ... Ce7!

Ensaio: 1. Dd5?+

1. ... Cxd5 2. Cd7#

Mas 1. ... Txd5!

Ensaio: 1. Cd4? [2. Cf3#]

1. ... Cxd4 2. b8=D/B#

1. ... Rxd4 2. Dd5#

1. ... Cd5/f5/g4/c2/g2/d1/f1 2. Cd7/g6, Dxd5#

1. ... Cc4 2. Cd7/g6#

Mas 1. ... Txd4!

Ensaio: 1. Cxe3? [2. Cg4#]

1. ... Rd4, Txe3 2. Dd5#

Mas 1. ... fxe3!

Ensaio: 1. Bxe3? [2. Bxf4#]

1. ... Txe3 2. Cd7, Dd5#

Mas 1. ... fxe3!

Ensaio: 1. Bh2? [2. Bxf4#]

1. ... Cd5 2. Cd7#

1. ... Cg2 2. Cg6#

Mas 1. ... Cxc2!

Pseudo-tentativas: 1.e7? (Am. 2.De6 / Te6 #) 1...Bc4 / Cd8 refutam -- 1.T x e3? 1...Bc4 / Ce7 refutam.

Chave 1. Ce1! [2. Cf3#] (Intercepção de linhas negras)

1... Cb8 / d8 / a7 / e7 / a5 / b4, -- Bc4 / a4 / a6 / -- f3 / c2, -- Td4 / d5 / d6 / d7 / d8 / d2 / d1; 2.C x f3 #

1. ... Cd4 2. b8=D/B# (defesa e mate temático)

1. ... Rd4 2. Dd5#

1. ... Cd5 2. Cd7# (defesa e mate temático)

1. ... Cf5/g4/c2/g2/d1/f1; 2. Cg6#

1. ... Cc4 2. Cxd3#

DETALHES TÉCNICOS EM UMA ANÁLISE !

Para se ter uma visão um pouco mais ampla sobre as dificuldades técnicas que há em relação ao exame de uma composição como o é o exemplo ilustrativo de autoria de H. Ahues, e lembrando que este autor germânico (tal como também os austríacos) tem certa predileção pelos mates de interposição branca, como no caso apresentado aqui, em que se poderá obter o mate interferindo tanto a Torre como o Bispo brancos porque ambas as peças já não necessitam controlar um quadro ao redor do Rei negro, nota-se que grande porcentagem dos problemas de autores alemães desenvolve temas relacionados com estes efeitos.

Nos idos de 1939 era um **tema da moda** a **Correção Negra**, mas o que é a mesma ?. Ob-

servemos inicialmente o Jogo Aparente: 1...Cd4 2.b8d # / 1...Cd5 2.Cd7 # Deixando os ensaios e tentativas em 2º plano, busquemos primeiramente a **correção negra**, considerando o lance chave 1.Ce1 que ameaça 2.Cf3 # e produz um jogo de **correção negra** por parte do Ce3 que conduz a mates de interposição branca: 1...Ce joga; 2.Cg6 # um mate possível pela abertura de linha que permite a Te2 controlar e4, permitindo o fechamento do controle do Bh7 sobre e4 (mate de interposição). Tendo em conta que 2.Cg6 # também fecha o controle da Th6 sobre e6, **as Negras corrigem** fechando a ação da Da2 sobre e6 para procurar uma fuga nesta quadrícula: 1...Cc4 / Cd5 que porém levam aos mates: 2.C x d3 # / Cd7 #. Todos os demais desenvolvimentos que observamos são secundários, se bem que de nenhum modo isto significa que sejam menos belos.

Na produção de Ahues nota-se que os temas de linhas são os seus preferidos (que são como se denominam assim aos temas de fechamentos e aberturas com interposições) e os temas de provas (relacionados a ensaios com um espírito comum e à correção branca).

Notação da Posição :

Branças: Rg5, Da2, Te2, Th6, Bg1, Bh7, Cc2, Cf8, e4, c5, e6, b7
Negras: Re5, Td3, Bb5, Ce3, Cc6, c3, f4.

COMUNICADO DA DIRETORIA FINANCEIRA

As correspondências destinadas à Diretoria Financeira devem ser enviadas diretamente ao nosso escritório **CXEB – Tesouraria** (Caixa Postal 21200 São Paulo - SP – 04602-970).

<< TORNEIOS TEMÁTICOS >>

TEMAS QUE ENTRAM EM VIGOR A PARTIR DE JANEIRO DE 2003

TT/D.01 - Abertura Espanhola - Defesa Berlinense C 67

1.e4 e5 2.Cf3 Cc6 3. Bb5 Cf6 4.0-0 Cxe4, jogam as Brancas

TT/D.02 - Abertura Escocesa C 45

1.e4 e5 2.Cf3 Cc6 3.d4 exd4 4.Cxd4, jogam as Pretas

TT/D.03 - Gambito da Dama Aceito D 27

1.d4 d5 2.c4 dxc4 3.Cf3 Cf6 4.e3 e6 5.Bc4 c5 6.0-0 a6 7.dxc5, jogam as Pretas

TT/D.04 - Defesa Índia da Dama E 10

1.d4 Cf6 2.c4 e6 3.Cf3, jogam as Pretas

No recente match disputado entre Kramnik e Deep Fritz os temas agora escolhidos estavam lá presentes. Com a Defesa Berlinense Kramnik empatou de Pretas, com a Abertura Escocesa Deep Fritz perdeu de Brancas; contra o Gambito da Dama aceito Kramnik venceu de Brancas enquanto em 4 versões diferentes da Defesa Índia da Dama ocorreram 2 vitórias de Deep Fritz e 2 empates. O resultado do match você conhece: 4x4.

SUGESTÕES PARA NOVOS TEMAS

Ajude-nos a escolher temas que sejam atraentes! Apresente a sua sugestão.

<<< O ATAQUE PERENYI NA DEFESA NAJDORF (B99) >>>

L.R. da Costa Júnior

Este artigo é uma atualização e complementação do publicado na RBXP nº 50, sob o título "O Ataque Perényi na Variante Najdorf", do mesmo autor.

1.e4 c5 2.♘f3 d6 3.d4 cxd4
4.♘xd4 ♘f6 5.♘c3 a6 6.♙g5
e6 7.f4 ♙e7 8.♙f3 ♙c7 9.O-O-
O ♘bd7 10.g4 b5 11.♙xf6
♘xf6 12.g5 ♘d7 13.f5 ♘c5
14.f6 gxf6 15.gxf6 ♙f8 16.♙g1!

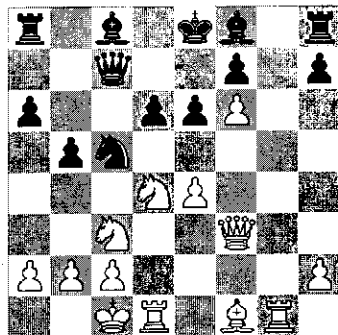

Com este lance começa o Ataque Perényi, homenagem ao MI húngaro Bela Perényi que idealizou este lance em 1985. Lamentavelmente ele faleceu precocemente num acidente automobilístico quando se dirigia à Olimpíada de Tessalônica na Grécia, em 1988, para encontrar-se com a noiva que jogava na equipe feminina húngara, campeã naquele ano. Este artigo é uma homenagem ao tático jogador húngaro com quem tive um contato indireto através do MI Herman Claudius que lhe entregou uma cópia de uma partida minha disputada em 1986.

16. ... ♙d7 Aqui as pretas possuem outras opções:

A) 16...♙b7 e agora: a1) 17.♙h3 O-O-O (17...b4 18.♘d5!?: 17...d5? 18.exd5 ♙xd5 19.♘xe6!! fxe6 20.♙xd5!! exd5 21.♙xd5 +- Da Costa Júnior - Marcelo Paulino, Jogos Abertos do Interior, Rio Claro 1986) 18.♘d5 com clara vantagem das brancas; a2) 17.♙g7 O-O-O 18.b4 ♙xg7 19.fxg7 ♙hg8 20.bxc5 dxc5 21.♘dxb5 ♙xd1+ 22.♙xd1 axb5 23.♘xb5 ♙d8+ 24.♙c1 ♙xg7 25.♙c3 ♙g5+ 26.♙b2 f6 27.♘d6+ ♙b8 28.♘e8 ♙e7 29.♘xf6 e5 30.♙f3 ♙f7 (0X1) Mende - Gruenberg, Bundesliga 1992; a3) 17.b4!? ♘a4 18.♘xa4 bxa4 19.c4 O-O-O 20.♙b1 ♙b8 21.a3 a5 22.♙g2 axb4 23.axb4 ♙b6 24.♙b2 ♙g8 25.c5 ♙a7 26.c6 a3 27.c7+ (1X0) Kroeger - Schwalen, NRW-I 1993.

B) 16...b4 17.♘d5 exd5 18.exd5 ♙d7 19.♙g7 O-O-O 20.♙xf7 [Se 20.♘e6 fxe6 21.dxe6 ♙xg7 22.fxg7 ♙hg8 23.♙a8+ ♙b8 24.exd7+ ♙c7 25.♙d5 ♙b6 26.♙f7 ♘xd7 27.♙c4 ♙e3+ 28.♙b1 ♙de8 29.♙xa6 ♙e5 30.♙c4+ ♘c5 31.♙b5 ♙b8 32.♙xb4 ♙xg7 33.♙a5+ ♙b6 34.♙a7+ ♙b7 35.♙a5+ ♙b6 36.♙a7+ ♘b7 37.a4 ♙c5 38.♙a8 ♙g1 39.♙xg1 ♙xg1+ 40.♙a2 ♙g7 41.♙e8 ♘d8 42.a5 ♙b8 43.♙e2 ♙e5 44.♙xe5 dxe5 45.♙d3 ♘c6 (0X1) Djuric - Tadic, Iugoslávia (ch) 1993] ♙h6+ 21.♙b1 ♙df8 22.♙xf8! [22.♙e7 ♙d8? 23.♙xd7! +- Chinchilla - Gi. Hernández, Manágua 1987 - Informador 43/327; 22...♙g5 com idéia de se 23.♘e6 ♙xf6! com clara vantagem das pretas] 22...♙f8 23.♘e6! com clara vantagem das brancas em Smuter - Kaspi, Tel Aviv 1996 - Informador 67/341.

C) 16..h5 [½ : ½ Hazai - Schneider, Hungria (ch) 1989; este empate deve ter sido alguma homenagem ao MI Bela Perényi] 17.a3 [17.♖g7 b4! (17...♙b7 18.♙h3 O-O-O 19.♗d5 com clara vantagem branca; 17...♙d7 18.e5 ♙b8 19.exd6 ♙xd6 20.♙h3 b4 21.♗e4 +- Vasiesiu - Musat, Romênia (ch) 1992) 18.♗d5 exd5 19.exd5 ♙g4 20.♙e1+ ♗d8 21.♖f4 ♗c8! 22.♗c6 (22.♙b1 ♖d7! 23.h3 ♗c7 24.hxg4 ♙xg7 25.fxg7 ♙he8 26.♙xe8 ♙xe8 27.♙e2 hxg4 28.♖g5 ♖d8 = Lu. Valdez - Díaz Pérez, Pinar del Río 1988 - Informador 45/305) 22...♖d7 com jogo incerto, Spitz - Ballester, corr. 1989 - Informador 48/(371); 21.♖f2!? B. Vujacic] 17...♙d7 18.♙h3 [18.♖g7 ♙c8 (G. Andersson - Sanakoev, corr. 1990 - Informador 51/(256)) 19.♗d5 ♖b7 20.♙e1 (20.b4!?) 20...exd5 21.exd5+ ♗d8 22.♖xf7 ♙g4 com jogo incerto, segundo Sanakoev; 19...exd5 20.exd5 ♖b7 21.♙h3 ♗d8 22.♖xf7 ♙g4! 23.♙xg4 hxg4 24.♗e6+! ♗xe6! 25.♙xb7 gxf3 26.dxe6 ♙h6+! 27.♙b1 ♙g5! 28.♙xd6+ ♗e8 29.♙e7+ ♗f8 30.♙f7+ ♗e8 =]

a) 18...♗a4 19.♗xa4 bxa4 20.e5 ♙c8 21.exd6 ♙xd6 22.♙b1 ♙e5 23.c3 com clara vantagem das brancas Zapata - Y. Grünfeld, Palma de Mallorca 1989 - Informador 48/371;

b) 18...O-O-O 19.♙b1 ♖b6 20.♖g5 b4 21.axb4 ♖xb4 22.♙xh5 ♙h6 23.♙f1!? ♗c7 24.♙xa6! ♗xa6 (24...♙b8!? 25.♗db5+! ♙xb5 26.♗xb5+ ♙xb5 27.♙xb5 ♖b5 28.♖c3! ♖c6 29.e5 com idéia de b4, ♗d3-h3, com debilidade no ♙h6) 25.♗db5 ♙xb5 26.♙xb5 ♖c4 27.♖f2! ♖c6 28.♙a7+ ♗c8 29.♙b6 (1X0) José Renato Braga dos Santos Vieira - Luís Sérgio Frare, Jogos Abertos do Interior, Guarulhos 1993;

c) 18...♖b7!? 19.♖g7 [19.♙b1 b4! 20.axb4 ♖xb4 21.♖g5 ♙b8 22.b3 a5 23.♗a2 ♖a3! (com idéia de ♗a4) 24.♙d2 (única) 24...a4! (com ataque) 25.♗c1 axb3 26.cxb3 ♖b4 27.♙d1 ♙a4 28.♙g2 e5 29.♗c2 ♖c4 +- Névio João - Reinaldo Damin, corr. 1990/92; 19.b4 ♗a4 20.♗xa4 bxa4 21.♙b1 a5 com contrajogo] 19...b4 [19...a5 20.b4!?) 20.axb4 ♖xb4 21.e5!? ♙b8 22.exd6 ♙xd6 [22...♙xb2+!? 23.♗d2 ♗b3+ 24.♗xb3 ♙xb3 25.♙xe6!! +- segundo Jorge Andor; 23...♙b4!? com jogo incerto] 23.b3 a5 [23...♖a3 24.♙b1 a5 (24...♗xb3 25.♗xb3 ♙xb3+ 26.cxb3 ♖xb3 27.♗c1 ♙f4+ 28.♖f4?? ♖c3!; 28.♙d2! +- Jorge Andor) 25.♙xe6! ♗xe6 26.♗xe6 ♙xe6 27.♖c6+ ♗f8 28.♙xd6+ ♙xd6 29.♙xd6 ♙h6 30.♖g5 com clara vantagem branca no final] 24.♙xe6! ♗xe6 25.♗xe6 ♙xe6 26.♖c6+ ♗f8 27.♙xd6+ ♙xd6 28.♙xd6 ♙h6 29.♖g5 com clara vantagem branca no final, Acyr Calçado - Jorge Andor, corr. 1991/93.

17.♖g7! (½ : ½ Nimtz - Hahn, OLNW 1993; empate muito curioso, 17... ♙xg7 18.fxg7 ♖g8 19.e5 Se 19.♖f6?! ♖d8! 20.♖h6 b4! 21.♗f5 exf5 22.♗d5 ♗xe4 23.♙e1 ♙e6 24.♙xe4 fxe4 25.♗f6+ ♗e7 26.♖g5 ♙xg7! 27.♖xg7 ♖h8 +- Browne. 19...O-O-O Se 19...d5? 20.♖f6! b4 (20...♙d8 21.♖h6 b4 22.♗f5 ♗b7 23.h4 ♖a5 24.♖xh7 O-O-O 25.♗e7+ ♗b8 26.♗xg8 bxc3 27.♗f6 ♙a4 28.g8=♖ ♖b4 29.bxc3 ♖xc3 30.♙xd8+ ♗xd8 31.♖d3 (1X0) Karabalis - Eder, Schoeneck 1992) 21.♗f5! exf5 22.♗xd5 ♖d8 23.♙xd6 +- Lobron - Chandler, BRD 1986 - Informador 41/299; Se 19...♖d8?! 20.b4! dxe5 21.bxc5! exd4 22.♗e4 ♙xg7 23.♗f6+ ♗e7 24.♗xd7! +- A. Rodríguez - Rajna, Pancevo 1987 - Informador 44/313. 20.exd6 ♖b7 Se 20...♖b6 21.♗e4! [21.♖xf7 b4 22.♗ce2 ♗e4 (22...♗b7!? 23.♙h3 ♗xd6 24.♖f3 ♙xg7 25.♗xe6 ♙xe6 26.♙xe6+ ♗b8 27.♗d4 ♙c7 com jogo incerto, Fonseca - I. Herrera, Nicarágua 1988 - Informador 47/(330); 22...♙xd6 23.♗g3 e5 24.♗gf5 ♙xf5 25.♖xf5+ ♗b8 26.♗c6+ ♖xc6 27.♙xd8+ ♙xd8 28.♖xe5+ ♗a8 29.♖g5 ♖d6 30.♙g2+ ♗a7 31.♙d5 h6 32.♖xd8 ♖f4+ ½ : ½ Hartman - Molvig, Copenhagen 1996) 23.♗xe6 ♗xd6 24.♙xd6 ♙xd6 25.♗xd8 ♖h6+ 26.♗f4! ♙xg7 27.♖d5 ♖g5 28.♗de6 ♙xd5 29.♗xd5 ♖g1 30.♗b6+ ♗b7 31.♗xd7 ♖xf1+ 32.♗d2 ♗c6 33.♗b8+ ♗b7 34.♗d7 = Castellanos - I. Herrera,

Cuba 1989 - Informador 47/330] 21...♖xe4 [21...♙c6 22.♗xc6 ♜xc6 23.♜c3! ♜xe4 24.♜xc5+ ♜b7 25.♜c7+ ♜a8 26.♜xf7 (26.♙d3 ♜e3+ 27.♜b1 f5 28.a4! com clara vantagem das brancas, Marcinkiewicz - Nimtz, corr. 1988/90) 26...♜b7 27.d7 ♜b6 28.♙g2+ ♜a7 29.♜e7 ♜e3+ 30.♜b1 ♜e5 31.a3 +- I. Herrera - T. Castillo, Havana (m/2) 1990 - Informador 49/(302)] 22.♜xe4 com clara vantagem das brancas Wolff - Browne, Filadélfia 1987 - Informador 44/312. 21.♜xf7 b4 22.♗ce2 ♜d5 Se 22...♙b5 23.♜h5! (23.♜xb7+ ♜xb7 24.♗xb5 axb5 com ligeira vantagem preta no final, Calçado - Olivência, Brasil 1988 - Informador 45/(304)) ♜b6 24.♗xb5 ♜xb5 25.♗f4 ♜b6 26.♜xh7 ♜a7 27.d7+ ♗xd7 28.♜d3! ♙de8 29.♗xe6! +- Hedberg - Torvi, Suomi 1989 - Informador 48/(371). 23.♗b3 ♗xb3+ 24.axb3 ♜g5+ 25.♜b1 ♜xg7 26.♜f2 ♙b5 27.♗f4 ♜f7 28.♙xb5? Era melhor, como foi jogado posteriormente, 28.♙d4! com clara vantagem das brancas, Estévez - R. Pérez, corr. 1988 - Informador 45/304. 28...axb5 29.♜b6 ♜xf4 30.♜c6+ ♜b8 31.♜b6+ ♜c8 32.♜c6+ (½ : ½) Perényi - Browne, Nova York 1986 - Informador 41/298.

PARTIDAS COMPLEMENTARES APÓS POSIÇÃO 16.♙G1!

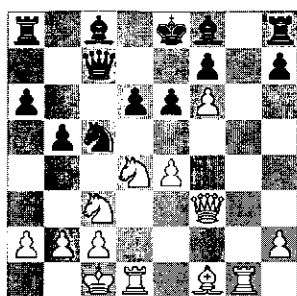

Doghri - G. Hernandez,
Dubai (ol) 1986

16...b4 17.♗d5 exd5 18.exd5 ♙d7
19.♙g7 ♜a5 20.♜e3+ ♜d8 21.♜xf7
♜xa2 22.♙h3 ♜a1+ 23.♜d2 ♜xb2
24.♗e6+ ♜c8 25.♗xc5 ♜c3+ 26.♜xc3
bxc3+ 27.♜e1 ♙xh3 28.♗e6 ♙xe6
29.dxe6 ♙b8 30.♙d3 ♙b5 31.♜xc3+
♜b8 32.e7 ♙e5+ 33.♜d1 ♙xe7 34.fxe7
♙e8 35.♙xh7 ♙8xe7 ½ : ½

Schlosser - Mull,
Dortmund (op) 1987

16...b4 17.♗d5 exd5 18.exd5 ♙d7
19.♙e1+ ♜d8 20.♙g7 ♜c8 21.♜xf7 ♜b7
22.♗e6 ♜c8 23.♗xc5+ dxc5 24.♙h3
♙h6+ 25.♜d1 ♙d8 26.♙ee7 (1X0)

Widmann - Schneider,
Dortmund (op) 1987

16...♙d7 17.♙h3 b4 18.♗ce2 ♜b7
19.♗g3 h5 20.♗xh5 O-O-O 21.♙de1
♗xe4 22.♙xe4 ♙xh5 23.♗b3 ♙h4
24.♙gg4 ♙xg4 25.♜xg4 d5 26.♙e1 ♙d6
27.♜g1 ♜c7 28.♙f1 ♜b7 29.h4 ♙c8
30.♜b1 ♙g3 31.♙e2 ♙b5 32.♙g2 ♙xh4
33.♙xb5 axb5 34.♜d4 ♙e1 35.♙e2
♙g3 36.♜xb4 ♜b6 37.a4 bxa4 38.♜xa4
♙a8 39.♜d7+ ♜c7 40.♜b5+ ♜b6
41.♙c5+ ♜c7 42.♜d7+ ♜b8 43.♙e3
(1X0)

Schulz - Strube, Hessen 1988

16...b4 17.♗d5 exd5 18.exd5 ♙d7
19.♙g7 O-O-O 20.♜xf7 ♙h6+ 21.♜b1
♙df8 22.♙e7 [22.♜xf8!] 22...♜d8?
[22...♙g5! com idéia de se 23.♗e6 ♜xf6!
com clara vantagem das pretas]
23.♙xd7! ♙xd7 24.♜f5+ ♜c7 25.♗e6+
♗xe6 26.dxe6 ♜b8 27.♜e4 ♜xf6
28.♙g2 ♜b6 29.♜a8+ ♜c7 30.♜xh8
♙xe6 31.♙h3 ♜e3 32.♗xe6 ♜xe6
33.♜xh7+ ♜b6 34.♜d3 (1X0)

Schuett - Trisic, Bargteheide (op) 1989

16...h5 17.♙g7 b4 18.♗d5 exd5
19.exd5 ♙g4 20.♙e1+ ♜d8 21.♜f2 ♜d7
22.h3 ♙xg7 23.fxg7 ♙e8 24.♙xe8+
♜xe8 25.hxg4 hxg4 26.♗f5 ♜c7
27.♜h4 f6 28.♜xg4 ♙e1+ 29.♜d1 ♙e5
30.♙h3 ♗e4 31.♜d4 ♜f4+ 32.♜e3
♜xe3+ 33.♗xe3 ♙g8 34.♗f5 ♜b6
35.♙f1 a5 36.♙d3 ♗g5 37.♜d2 ♜c5

38.♖e3 ♖e8+ 39.♗f4 ♜f7 40.b3 ♖g8
41.♗g4 ♜h6+ 42.♜xh6 ♖xg7+ 43.♗f5
♜xd5 44.♗xf6 ♖g1 45.♜f5 ♖a1 46.♖e7
♖xa2 47.♜xd6 ♖a1 48.♜c4 ♜d4
49.♜d6 a4 50.bxa4 ♖xa4 51.♖c6 ♖a3
52.♖b5 ♖xd3 53.cxd3 ♜xd3 54.♖xb4
(½ : ½)

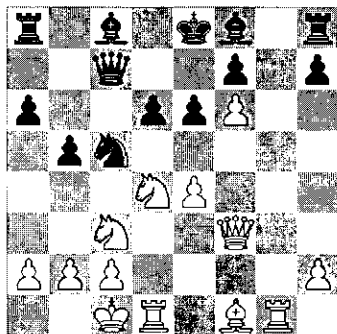

Kurzynsky - Jugelt, RLNS 1991

16...b4 17.♜d5 exd5 18.exd5 ♜d7
19.♖e1+ ♜d8 20.♜h3 ♜xh3 21.♜c6+
♜xc6 22.dxc6 ♜e6 23.♖b1 ♜c7 24.♖g3
a5 25.♖eg1 h5 26.h3 ♜h6 27.♖g7 a4
28.♜d1 b3 29.cxb3 axb3 30.a3 ♖ad8
31.♖g2 h4 32.♖e2 ♖h8 33.♖g2 ♖de8
34.♖xg8 ♖xg8 35.♜c3 ♜f4 36.♖a5+
♜xc6 37.a4 ♜c4 38.♖e1 ♜e5 39.♖h1+
♜c7 40.♖e1 ♖a8 41.a5 ♖b8 42.a6
♜xa6 43.♜d5 ♜d3+ 44.♖xd3 ♜xd3
45.♖a5+ ♖b6 46.♖a7+ ♜c6 47.♖xf7
♖b8 48.♖c4+ ♜c5 49.♖xh4 ♖f8 50.♖f2
♖xf6 51.♖e2 ♜d4 52.♖e8+ ♜c7
53.♖e7+ ♜d7 54.♖e2 ♜b6 55.♖e7+
♜c6 56.♖e4+ ♜c5 57.♖e1 ♖f2 58.♖a5+
♜c6 59.♖b4 ♖f1+ (0X1)

Mueller - Ott, Alemanha 1991

16...b4 17.♜d5 ♖b7 18.♖g7 exd5
19.exd5 ♜xg7 20.♖e3+ ♜d8 21.fxg7

♖g8 22.♖f4 ♖d7 23.♜h3 ♖xh3
24.♖xd6+ ♜d7 25.♖xc5 ♖e3+ 26.♖b1
♜e8 27.♖d6 ♖c8 28.♜f3 ♖xc2 29.♖e1
♖e2 30.♖b8+ ♜e7 31.♖xb4+ ♜f6
32.♖xe2 ♜f5+ 33.♖c2 (0X1)

Jerie - Kapischka - Bundesliga 1992

16...b4 17.♜d5 exd5 18.exd5 ♜d7
19.♖e1+ ♜d8 20.♖g7 ♖a5 21.♜c6+
♜xc6 22.dxc6 b3 23.c7+ ♜xc7
24.♖xf7+ ♜b6 25.c3 bxa2 26.♜d2
a1=♖ 27.♖xa1 ♖xa1 28.b4 ♜h6+
29.♜e2 ♖b2+ (0X1)

Mohr - Orel, Eslovênia (ch) 1993

16...h5 17.♖g7 b4 18.♜d5 exd5
19.exd5 ♜d7 20.♜c6 ♜e5 21.♜xe5
dxe5 22.d6 ♜b7 23.♖b3 ♜xd6 24.♖xd6
♖xd6 25.♖xf7+ ♜d8 26.♖xb7 ♖b8
27.♖f7 ♖c8 28.♜h3 ♖c7 29.♖g8+ (1X0)

Salmensuu - Dyce, Szeged 1994

16...b4 17.♜b1 ♜b7 18.♜d2 O-O-O
19.♖h5 ♜b8 20.♖b1 e5 21.♜4b3
♜xe4 22.♜xe4 ♜xe4 23.♜g2 ♜c5
24.♜xc5 ♖xc5 25.♖xf7 ♖b6
26.♜d5 ♖c7 27.♖h5 ♖c8 28.♖g2
♖d8 29.♖e2 ♜a7 30.♖g7+ ♜xg7
31.fxg7 ♖e8 32.♖f1 ♖b6 33.♖g2
♖g8 34.♜xg8 (1X0)

Gershon - Halkias, Menorca 1996

16...h5 17.♖g7 ♜d7 18.e5 ♖b7
19.♖e2 dxe5 20.♜xe6 fxe6 21.♜g2
♖b8 22.♜xa8 ♖xa8 23.♖d3 ♖c6
24.♖g6+ ♜d8 25.♖g8 ♖xg8
26.♖xg8 ♜c7 27.♖xd7+ ♜xd7
28.♖xf8 ♖h1+ 29.♜d1 ♖f3
30.♖c5+ ♜d8 31.♖xe5 ♜e8
32.♖b8+ ♜f7 33.♖d6 ♜c8 34.♖e7+
♜g6 35.♖g7+ ♜f5 36.f7 ♖f4+
37.♖b1 (1X0)

A VARIANTE ANTI-PERÉNYI NA DEFESA NAJDORF (B99)

por Luiz Roberto G. da Costa Júnior

1.e4 c5 2.♘f3 d6 3.d4 cxd4
 4.♘xd4 ♘f6 5.♘c3 a6 6.♙g5
 e6 7.f4 ♙e7 8.♚f3 ♚c7 9.O-O-
 O ♘bd7 10.g4 b5 11.♙xf6
 ♘xf6 12.g5 ♘d7 13.f5 ♙xg5+

A variante Anti-Perényi evita que as brancas joguem o Ataque Perényi após 13...♘c5 14.f6 gxf6 15.gxf6 ♙f8 16.♙g1!

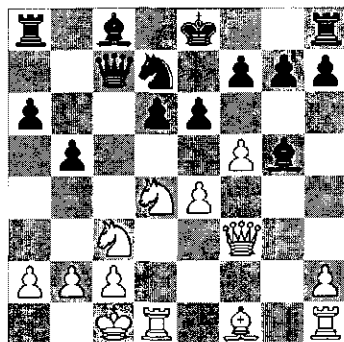
**14.♙b1 ♘e5**

A melhor resposta das pretas. Se 14...♘f6 15.♙g1 ♙h6 16.fxe6 fxe6 17.e5 ♙b7 18.♚h3 com clara vantagem das brancas; se 14...O-O 15.fxe6 ♘b6 16.♙h3 ♙f6 17.♚d3 ♙e8 18.♙f5 com clara vantagem das brancas, Szmetan - Mecking, Buenos Aires 1972; se 14...♘c5 15.♙xb5+! axb5 16.♘dxb5 ♙e7 17.♘xd6+ ♙f8 18.♙hg1 ♙h6 19.e5 com clara vantagem das brancas, segundo Gipslis.

15.♚h5 ♚d8

Outra opção é 15...♙e7 16.♘xe6 [16.fxe6?! g6 17.exf7+ ♙xf7 18.♙e2 ♙g4! 19.♙f2+ ♙f6 20.♙xf6+ ♙xf6 21.♙e2 ♙c8! ligeira vantagem preta, Shabalov - Hellers, Nova York 1993 - Informador 57/266] 16...♙xe6 [16...g6 17.♙xg5 fxe6 (Timman - Ljubojevic, Niksic 1983 - Informador 36/355) 18.♚h6! com clara vantagem das brancas, segundo Timman] 17.fxe6 g6 18.exf7+ ♙xf7 [18...♘xf7 19.♙e2 O-O 20.h4 ♙f6 21.♘d5 ♙e5 22.c3, ligeira vantagem branca, Díez - Donner, Cienfuegos 1972] 19.♙e2 [19.♙h3 ♙g7 20.♘d5 ♙d8 (20...♙a7?! 21.♙e6! ♙c5 22.h4 ♙ae8 23.♙h3 ♙h6 24.♙e2! ♙ef8 25.♙e6! (A. Rodríguez - Sulipa, Albacete 1995 - Informador 67/(341)) 25...♙f7 26.h5 com clara vantagem das brancas, segundo A. Rodríguez) 21.♙g3 (21.♙e2 ♙f8 22.♙hf1 ♙a7 23.♙a3 ♙xf1 24.♙xf1 ♙b8 25.♙g3 ♙d8 = Outerelo - Vera, Aceimar 1995) 21...♙h4 22.♙c3 ♙a7 23.♙a3 ½ : ½ Grószpéter - Gallagher, Biel 1990] 19...♙g7 [19...h5 20.♙g1 ♙g7 21.♙h3 ♙hf8 22.♘d5 ♙d8 23.♙g3, com clara vantagem das brancas, Kuprejck - Stejnberg, URSS 1972; 19...♙h4 20.♘d5 ♙d8 21.♙h3 ♙e8 22.♙hg1 ligeira vantagem branca] 20.♘d5 ♙a7 [20...♙d8 21.♙e1 (21.♙h3 ♙f8 22.♙hf1 ♙a7 23.♙e6 ligeira vantagem branca, Ervin - Gligoric, Sparks 1972 - Informador 13/526) 21...♙h4 22.♙c3 ♙a7 (Satov - Savon, URSS 1971) 23.♙a3! com

clara vantagem das brancas, segundo Gipslis] 21.♖g2 ♕h6 22.♙e2 ♜hf8 23.♜hf1 ♘h8 24.♖h3 ♙g7 com jogo incerto, Ernst - Van Wely, Reykjavik 1994 - Informador 61/264.

16.fxe6

Outras opções são: a) 16.♘xe6 ♙xe6 17.fxe6 g6 18.exf7+ ♘xf7 19.♖h3 ♘g7 20.♖e6 ♘f7 com jogo incerto, De Firmian - Browne, EUA (ch) 1987 - Informador 44/311; b) 16.♙g1 ♙f6 [16...h6 17.fxe6 g6 18.exf7+ ♘xf7 19.♖e2 ♘g7 20.h4 (20.♘d5 ♜f8 21.♖g2 ♜a7! com jogo incerto, Wolff - Browne, Filadélfia 1989 - Informador 48/370) 20...♙xh4 21.♘f5+ ♘h7 22.♜xd6 ♖f8 23.♖h2 ♙xf5 24.♖xe5 ♖e7 25.♖xe7 ♙xe7 26.♞c6 ♜hc8 27.♜b6 ♜xc3 28.exf5 ♜e3 29.♙d3 +- Bronstein - Browne, Reykjavik 1990 - Informador 49/(301); 18...♘f8!?] 17.fxe6 O-O [17...g6 18.exf7+ ♘xf7 19.♖h6! (19.♖e2 ♜f8 ½ : ½ A. Rodríguez - De Firmian, Lucerna 1989 - Informador 48/(370)) 19...♙g7 20.♖f4, com clara vantagem das brancas, Ivanchuk - De Firmian, Reggio Emilia 1989/90 - Informador 49/301] 18.♙h3 g6 19.♘d5 ♘h8 20.♖e2 fxe6 21.♙xe6 ♜a7 [21...♜e8 22.♙xc8 ♜xc8 23.h4 ♘c4 24.h5 ♙xd4 25.♜xd4, com clara vantagem das brancas, Mecking - Quinteros, Manila (izt) 1976 - Informador 22/297] 22.♘xf6 ♜xf6 23.♙d5 ♜e7 24.h4 ♖f8, com jogo incerto, Psakhis - Cvitan, Genova 1992 - Informador 54/250.

16...O-O

Se 16...g6 17.exf7+ ♘xf7 18.♖e2 ♙g4 (18...♘g7 19.h4 ♙xh4 20.♙h3 ♙g5 21.♘d5 ♜a7 22.♜dg1 h6 23.♖h2 ♙xh3 24.♖xh3 ♜e8 25.♘f5+!! ♘f8 26.♘xh6 (1X0) Asfora - Najdorf, Tucuman 1971 - Informador 13/527) 19.♘c6! ♙xe2 20.♘xd8+ ♜hxd8 21.♙xe2 ♜ac8 22.♘d5, ligeira vantagem branca, Malachi - Kaspi, Israel 1993 - Informador 58/(297). 17.h4 Outra opção é 17.♙h3 fxe6 18.♙xe6+ ♘h8 19.♘d5 g6! 20.♖e2 ♘f3! 21.♙xc8 (21.♘xf3 ♙xe6 22.♘g5 ♖xg5 23.♘c7 ♙g4! 24.♖g2 ♖h5! e as brancas estão com o peão de e4 débil) 21...♘xd4 22.♜xd4 ♜xc8 = 17...♙f6 18.♙h3 fxe6 É inferior 18...♜e8? por causa de 19.♘c6!? ♖c7 20.♘xe5 ♙xe5 21.♘d5 ♖a7 22.exf7+ ♖xf7 23.♖xf7 ♘xf7 24.♘c7 ♙b7! 25.♙g2, com clara vantagem das brancas, Psakhis - Y. Grünfeld, Israel 1966 - Informador 66/235. 19.♙xe6+ ♘h8 20.♘d5 ♘c4 21.♘xf6 ♖xf6 22.♙d5 ♜b8 23.♖g5 ♙d7, com jogo incerto, Enders - Dydysko, Schöneck 1996.

RECESSO NATALINO – Lembramos aos associados que no período compreendido entre 15 de dezembro e o primeiro dia útil do ano seguinte, que em 2003 cai no dia 2 de janeiro, uma Quinta-feira, o CXEB guarda um recesso. Durante esse período ficam suspensas as contagens de tempo de reflexão e de outros prazos regulamentares. (comentários ao artigo 12 – Regras dos Jogos – versão 04.

<<< PARTIDAS >>>

As partidas de associados candidatas a publicação nesta seção da RBXP, devem ser enviadas ao nosso escritório: (Caixa Postal 21200 - São Paulo - SP - 04602-970), citando-se a data de início e data de término da mesma.

XV CBI (EM) P09 CXEB

Defesa Siciliana [B30]

Início 12.09.2001

Pinto, Oswaldo Oliveira

X

Silva, José Izaías

1.e4 c5 2.♟f3 ♘c6 3.♙b5 ♟f6 4.♙c3
 ♘d4 5.e5 ♘xb5 6.♙xb5 ♘d5 7.0-0 a6
 8.♙c3 ♘xc3 9.bxc3 d5 10.d4 ♖a5
 11.♖d2 ♙f5 12.♙h4 ♙d7 13.dxc5 e6
 14.c4 ♖xd2 15.♙xd2 dxc4 16.♙e3 ♙c8
 17.♙ab1 ♙b5 18.a4 ♙xa4 19.♙xb7
 ♙xc2 20.♙c1 ♙e4 21.♙b6 ♙d5
 22.♙xa6 ♙xc5 23.♙xc5 ♙xc5 24.f4 0-0
 25.g3 ♙b8 26.♙a3 ♙b2 27.♟f3 ♙cb5
 28.♙ac3 ♙e2 29.♙xc4 ♙xc4 30.♙d4 h5
 31.♙xe2 ♙xe2 32.h4 f6 33.exf6 gxf6
 34.♙c2 ♙g4 35.♙g2 e5 36.Abandonam
 0X1

XV CBI (EM) P09 CXEB

Abertura Sokolski [A00]

Início 12.09.2001

Meireles, José Gilberto

X

Magalhães, José Severino

1.b4 e5 2.♙b2 ♙xb4 3.♙xe5 ♟f6
 4.e3 ♘c6 5.♙b2 d5 6.♖f3 ♙e7 7.h3
 0-0 8.d4 ♙b4 9.♙d3 c6 10.♙c3
 ♖b6 11.♖e2 ♙xd3+ 12.cxd3 ♙f5
 13.♙d1 ♙b4 14.a3 ♙a5 15.♙a1 c5
 16.♟f3 c4 17.dxc4 ♖b3 18.♖b2
 ♖xc4 19.♙c1 ♙e4 20.♙d2 ♙xc3
 21.♖xc3 ♙xc3 22.♙xc4 ♙a2
 23.♙d6 ♙xc1 24.♙xf5 ♙fe8 25.0-0
 g6 26.♙d6 ♙e2+ 27.♙h2 ♙e7
 28.♙b1 b6 29.♙e1 ♟f4 30.♙g3
 ♙h5+ 31.♙f3 ♟f6 32.♙c1 ♙d8
 33.♙b5 ♙g7 34.♙c6 ♙e4 35.♙e2
 ♙dd7 36.♙c2 a6 37.♙c3 ♙xc3+
 38.♙xc3 ♙c7 39.♙d3 ♙e8 40.♙b2

♙e6 41.♙d2 f5 42.f3 ♙f6 43.h4 b5
 44.♙b1 h6 45.♙b4 g5 46.hxg5+
 hxg5 47.♙h1 ♙g6 48.♙h8 ♙c1
 49.♙g8+ ♙h6 50.♙h8+ ♙g7 51.♙d8
 ♙g1 52.♙xd5 ♙f6 53.e4 fxe4+
 54.fxe4 ♙xg2 55.♙f5+ ♙g6 56.d5
 ♙f6 57.d6 ♙g3+ 58.♙d4
 Abandonam 1X0

XV CBI (EM) P09 CXEB

[D30]

Início 12.09.2001

Meireles, José Gilberto

X

Silva, José Izaías

1.d4 ♟f6 2.c4 e6 3.♟f3 d5 4.e3 ♙e7
 5.♙c3 0-0 6.♖c2 b6 7.cxd5 exd5
 8.♙d3 c5 9.dxc5 bxc5 10.b3 ♘c6
 11.a3 ♙g4 12.♙g5 h6 13.h3 ♙e6
 14.♙xe6 fxe6 15.♙b2 ♙b8 16.♙a4
 ♙a5 17.♙xc5 ♙xc5 18.b4 ♙b6
 19.bxa5 ♙xa5+ 20.♙c3 d4 21.♙b4
 dxe3 22.0-0 exf2+ 23.♙xf2 ♙xb4
 24.axb4 ♖d4 25.♙d1 ♖xb4 26.♖e2
 ♙be8 27.♙g6 ♙e7 28.♙df1 e5
 29.♙h2 a5 30.♙e4 a4 31.♖c2 a3
 32.♙d5+ ♙h8 33.♖g6 ♖d6 34.♙e4
 ♙g8 35.♙h1 ♖b6 36.♙d5+ ♙h8
 37.♙e4 ♖d8 38.♙xf6 gxf6
 39.♖xh6+ ♙g8 40.♙f3 ♖d1+
 41.♙h2 a2 42.♙g3+ ♙f7 43.♙f5
 ♙e8 44.♙c3 ♖d8 45.♙g6+ ♙ef7
 46.♖c1 ♖d6 47.♙a3 e4+ 48.g3 ♖d5
 49.♖c8+ ♙e7 50.♖c7+ ♙e8
 51.♙b8+ ♙e7 52.♖b4+ ♙d7
 53.♙xe4 ♙b8 54.♖xb8 Abandonam
 1X0

TC III - Gr 0514

Jorge Luiz Moraes Tourinho

X

Nájila Medeiros Bezerra [E90]

1.d4 ♘f6 2. c4 g6 3. ♘c3 ♘g7 4. e4 d6 5. ♘f3 0-0 6. ♘d3 ♘g4 7. h3 ♘xf3 8. ♖xf3 3 ♘c6 9. ♘e3 ♘d7 10. 0-0 [10. ♘e2 ♘c e5!! 11. dxe5 ♘xe5 12. ♖g3 ♘xd3+-+] 1 0... ♘xd4 11. ♘xd4 ♘xd4 12. ♘e2 ♘xb2 13. ♖ab1 ♘g7 14. ♖fc1 ♘c5 15. ♘c2 ♖ d7 16. ♖d1 e6 17. ♘f4 ♖ae8 18. ♖a3 f5 19. exf5 exf5 20. ♖e1 a6 21. ♘d5 ♖xe1+ 22. ♖xe1 ♖e8 23. ♖xe8+ ♖xe8 24. ♘xc 7 ♖e1+ 25. ♘h2 ♘e5+ 26. g3 ♖xf2+ 27. ♘h1 ♘xg3 28. Abd 0-1

Copa Latina

Márcio Barbosa de Oliveira

X

Maffei, Umberto

Ruy Lopez – At. Marshall - C89

Esta partida recebeu a honrosa citação de quinta melhor novidade teórica do Informador 83. (83/337, 1999)

1.e4 e5 2. ♘f3 ♘c6 3. ♘b5 a6 4. ♘a4 ♘f6 5.0-0 ♘e7 6. ♖e1 b5 7. ♘b3 0-0 8.c3 d5 9.exd5 ♘xd5 10. ♘xe5 ♘xe5 11. ♖xe5 c6 12.d4 ♘d6 13. ♖e1 ♖h4 14.g3 ♖h3 15. ♘e3 ♘g4 16. ♖d3 ♖ae8 17. ♘d2 ♖e6 18.a4 f5 19.axb5!! [19. ♖f1 Inf. 76/(332)] 19...f4 [19... axb5 20. ♘xd5! cxd5 21. ♖xb5 f4 22. ♘xf4! ♘xf4 23. ♖xe6! ♘xe6 24.gxf4 ♖g4+ 25. ♘h1 ♖xf4 26. ♖e2! ♘g4 27.f3!±]

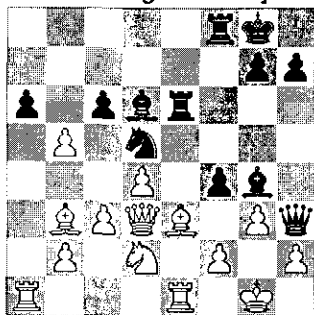

20. ♘xf4!!N A novidade. Usuais eram 20. Bxd5; 20. bxc6 20... ♘xf4 [Se 20... ♖xf4 21. ♖f1!+; 20... ♘xf4 21. ♖f1!+; 20... ♖xe1+ 21. ♖xe1 ♘xf4 22. bxc6+-]

21. ♖xe6! ♘xe6 22. bxa6! [22. bxc6 ♘xd2 23. ♖xd2 ♘f4 24. ♘xe6+ ♖xe6 25.f3 ♘h3+ 26. ♘g2 ♖f5 27. ♖e2 ♘g5 28. ♖f1 h5] 22... ♘xd2 23. ♖xd2 ♘c7 [23... ♘b6 24. ♘xe6+ ♖xe6 25.a7±; 23... ♘f4 24. ♘xe6+ ♘xe6 (24... ♖xe6 25. ♖e3! ♖g6 26.a7+-) 25.a7±; 23... ♘g4 24.f4 ♘f3 25. ♘c4±; 23... ♘h8 24.c4 ♘f6 25.f4±] 24. ♖c2 [24. ♘xe6+ ♖xe6 25.a7±] 24... ♖a8 25.a7± ♖h6 26. ♘xe6+ ♖xe6 27.c4 ♖d6 28. ♖e4 ♖b4 29.b3 ♖c3 30. ♖a4! ♖xb3 [30... ♖f8 31. ♘g2 ♖xb3 32. ♖xc6±] 31. ♖xc6 ♖c2 32. ♖a1 [32. ♘g2±] 32... ♖b2 33. ♖e1 ♖f8?! [33... ♖b4] 34. ♖f1 ♘a8 35. ♖c5 ♖e2 36.d5+- ♖d3 37.d6 ♖e8 38. ♖d5+ ♖xd5 39.cxd5 ♖d8 40. ♖b1 ♘f8 41. ♖b7 h5 42. ♘g2 g6 43. ♖b8 ♘e8 44.h4 ♘d7 45. ♘f3 Abandonam (1-0) (Comentários de L.R. da Costa Júnior)

ICCF – Champions League

EM/CL/Q22-4

Milton Gonçalves Sanchez (BRS)

X

Jean-Marc Follic (FRA)

Defesa Siciliana - var. Najdorf

Peão Envenenado - B97

Início: 15/6/2002 Término: 27/9/2002

O Champions League é um novo torneio por e-mail da ICCF, disputado entre equipes de 4 jogadores cada. Atualmente disputa-se a fase de qualificação. **Brazilian Chessfriends** é o nome de uma das equipes brasileiras, composta por: Natalino Constâncio Ferreira, Delmo Cássio Lodi, Eduardo Lavieri Martins e Milton Gonçalves Sanchez.

1.e4 c5 2. ♘f3 d6 3.d4 cxd4 4. ♘xd4 ♘f6 5. ♘c3 a6 6. ♘g5 e6 7.f4 ♖b6 8. ♖d2 ♖xb2 9. ♖b1 ♖a3 10. ♘xf6 gxf6 11. ♘e2 ♘c6 12. ♘xc6 bxc6 13.0-0 ♖a5 14. ♘h1 ♘e7 15.f5 h5 [Uma opção inferior é 15...exf5 16.exf5 ♘xf5 17. ♘xa6! ♖xa6 (O natural 17... ♖xa6 é um erro por causa de 18. ♖h8+ ♘d8 19. ♖xd6+- c5 20. ♖xd8+ ♖xd8 21. ♖xa6) 18. ♖xf5 d5 19. ♖e1 ♖b7 20. ♖h6!

0-0-0 21.♖h3 ♖d7 22.♘a4!± com forte ataque pela posição exposta do Rei negro, como em Molli - Gonzales, corr. 1964 [X0, 33] 16.♙f3 ♙f8 Alternativas: 16...d5 17.exd5 cxd5 18.♖d4 ♖c5 19.♖xc5 ♙xc5 20.♘a4 ♙d6 21.c4 ♙d7 22.♘b6; 16...e5 17.♙b3 h4 18.♙f1 ♙f8 19.♖d3; 16...♖e5 17.♘a4 d5 18.exd5 cxd5 19.♘b6; 16...♙d7 17.♙b3 h4 18.♙f1 ♙e8 19.♖e3 (19.♙b6 ♖c5 20.♘e2); 16...h4 17.fxe6 fxe6 18.c5 ♖c7 (18...d5 19.exf6 ♙xf6 20.♙xd5!) 19.exf6 ♙xf6 20.♘c4 17.fxe6 fxe6 [17...♙xe6] 18.e5 dxe5 [18...♖xe5 19.♙be1 ♖c5 20.♘e4] 19.♙xc6 ♙a7 20.♖g5! f5 [20...♖xc3? 21.♙xf6+ ♙xf6 22.♖xf6++-] 21.♖g6 Novamente o cavalo é intocável! 21...♙c7 [21...♖xc3? 22.♙b8 A) 22...♙c7 23.♙d5 e4 24.♙xf5+ ♙f6 25.♙xf6+ ♙e7 26.♙xe6+ ♙d7 (26...♙xe6 27.♖xe6#) 27.♖f7+ 1X0 Groszpeter - Szekely, Ch. HUN, 1997; B) 22...♖xc6 23.♙xf5+ exf5 24.♖xc6+-]

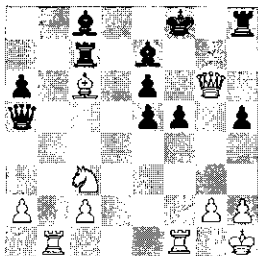

22.♘d5!! exd5 Agora é preciso capturar o cavalo. Se 22...♙xc6 23.♘xe7 ganhando. 23.♙b8 f4 24.♙e8 ♙h7 25.♙d7 ♙xd7 26.♖xh7 ♙d8 27.♖h8+ ♙f7 28.♖xh5+ ♙e6 [Se 28...♙f6 29.♙b6+] 29.♙xc8 ♙xc8 30.♖g4+ ♙d6 31.♖xc8 E o final está ganho apesar da massa central de Peões pretos 31...♖xa2 32.♙d1 ♖a4 [Se 32...♖a5 33.c4 d4 34.♙b1 d3 (34...♙d8 35.c5+ ♙d5 36.♖b7+ ♙c6 37.♖c6+ ♙f5 38.g4+ fxg3 39.♙f1+ ♙g5 40.♖e6 g2+ 41.♙xg2 ♖d2+ 42.♙h1) 35.c5+ ♖xc5 36.♖xa6+ ♙d7 37.♖xd3+] 33.♙b1 ♖a5 [Ou 33...d4 34.♙b6+ ♙d5 35.♖e6+ ♙e4

36.♙b1 ♙b4 37.♖c4 a5 38.♙e1+ (38.c3)] 34.c4 d4 [34...♙d8 35.cxd5] 35.c5+ Abandonam. De fato poderia seguir: 35...♖xc5 36.♖xa6+ ♙d7 37.♙b7+ ♙c8 38.♖g6+ ♙d8 39.h4 etc. 1X0

Guimarães, Mário Sérgio

X

Magalhães, José Severino

XV CBI (EM) P09 CXEB

[D02]

Início 12.09.2001

1.♘f3 ♘c6 2.d4 d5 3.g3 ♙f5 4.♙g2 e6 5.0-0 ♘f6 6.c4 dxc4 7.♖a4 ♖d7 8.♖xc4 0-0-0 9.e3 ♙e7 10.♘c3 ♙b8 11.♙d2 ♙g6 12.♙ac1 h6 13.♙fd1 ♘d5 14.♘a4 ♙e4 15.♘c5 ♙xc5 16.♖xc5 ♘f6 17.b4 a6 18.b5 axb5 19.♖xb5 ♖d5 20.♖e2 ♖xa2 21.♙a1 ♙b3 22.♘e1 ♙b2 23.♖c4 ♙b6 24.♘d3 ♙xg2 25.♙xg2 ♘e4 26.♖a2 ♖a7 27.♖c2 ♘xd4 28.exd4 ♖xd4 29.♖a2 Abandonam 1X0

Guimarães, Mário Sérgio

X

Meireles, José Gilberto

XV CBI (EM) P09 CXEB

Ataque Índio do Rei [A07]

Início 12.09.2001

1.♘f3 d5 2.g3 ♙f5 3.♙g2 e6 4.0-0 ♘f6 5.d3 ♘c6 6.♙bd2 ♙d6 7.♙e1 ♙c5 8.c3 0-0 9.d4 ♙d6 10.♘h4 ♙g4 11.♖b3 b6 12.e4 e5 13.dxe5 ♘xe5 14.exd5 ♙e8 15.♘f1 ♘fd7 16.♖c2 ♖f6 17.h3 ♘f3+ 18.♘xf3 ♙xf3 19.♙g5 ♖xg5 20.♙xf3 ♘e5 21.♙g2 ♖f6 22.♘d2 ♙e7 23.♙e2 ♙ae8 24.♙ae1 b5 25.♙h1 ♘d7 26.♘e4 ♖f5 27.♖d2 ♖g6 28.♘xd6 ♖xd6 29.♙h2 h6 30.♖d3 a6 31.b3 ♙xe2 32.♙xe2 ♙xe2 33.♖xe2 ♙f8 34.♖e4 ♖c5 35.♖c2 ♘b6 36.♖d2 ♘d7 37.f4 ♘f6 38.♙f3 ♙e7 39.♙g2 ♘d6 40.♖e1 ♖a3 41.♖e5+ ♙d7 42.♖e2 ♖c1 43.c4 bxc4 44.bxc4 ♖c3 45.h4 a5 46.h5 Empate ½-½

Rain, Ricardo Ernesto

X

Ramos, Ângelo Bill

XV CBI (EM) P09 CXEB

PD Defesa de Merano [D47]

Início 12.09.2001

1.d4 d5 2.c4 c6 3.♗f3 ♗f6 4.♗c3 e6
5.e3 ♗bd7 6.♗d3 dxc4 7.♗xc4 b5
8.♗d3 ♗b7 9.e4 b4 10.♗a4 c5
11.e5 ♗d5 12.0-0 cxd4 13.♗e1
♗5b6 14.♗xd4 ♗xa4 15.♗xa4 ♗c5
16.♗e3 0-0 17.♗ad1 ♗c7 18.♗c2
h6 19.♗b5 ♗c6 20.f4 ♗xe3+
21.♗xe3 ♗b6 22.♗e2 ♗c5 23.♗d6
♗xd3 24.♗xd3 ♗d5 25.h3 ♗ad8
26.♗d4 ♗xd4 27.♗xd4 ♗xa2
28.♗xb4 ♗b8 29.♗xb8 ♗xb8 30.♗a3
♗xb2 31.♗xa7 ♗d5 32.g4 ♗g2+ 33.
Empate ½-½

Meireles, José Gilberto

X

Rain, Ricardo Ernesto

XV CBI (EM) P09 CXEB

Defesa Índia do Rei [E89]

Início 12.09.2001

1.d4 ♗f6 2.c4 g6 3.♗c3 ♗g7 4.e4
d6 5.f3 0-0 6.♗e3 e5 7.♗ge2 c6
8.♗d2 ♗bd7 9.d5 cxd5 10.cxd5 a6
11.g4 h5 12.g5 ♗h7 13.♗g2 f6
14.gxf6 ♗xf6 15.♗d1 a5 16.0-0 b6
17.f4 exf4 18.♗xf4 ♗e5 19.♗c3
♗g5 20.h4 ♗gf7 21.♗e6 ♗xf1+
22.♗xf1 ♗xh4 23.♗xb6 ♗a6 24.♗f4
♗xf4 25.♗xf4 ♗b8 26.♗c7 ♗xb2
27.♗xg7 ♗xg7 28.♗f2 ♗b7
29.♗xa5 g5 30. Abandonam 0X1

**Republicamos a seguir,
partidas que em nossa edição
anterior saíram ilegíveis devido
problemas tipográficos.**

Match Brasil x Alemanha

Moblir, Harald

X

Nicolau, Luiz Fernando [C06]

1.e4 e6 2.d4 d5 3.♗d2 ♗f6 4.♗d3 c5
5.e5 ♗fd7 6.c3 ♗c6 7.♗e2 cxd4 8.c
xd4 ♗e7 9.0-0 ♗b6 10.♗f3 ♗d7 11.
a3 ♗c8 12.b3 a6 13.♗d2 ♗a7 14.a4
♗c6 15.♗b1 h6 16.a5 ♗a8 17.b4 ♗c
7 18.♗c1 ♗b8 19.♗f4 b6 20.♗h5 ♗f
8 21.♗c2 bxa5 22.♗c1 ♗b5 23.♗xc6
♗xc6 24.♗xc6 ♗b6 25.♗c2 axb4 26
.♗a4 ♗c7 27.♗b2 g6 28.♗g3 ♗g7 2
9.♗xb4 ♗xb4 30.♗xb4 ♗hb8 31.♗b3
a5 32.♗f1 a4 33.♗d3 ♗a8 34.♗d2 a
3 35.♗a2 ♗c3 36.♗a1 ♗b2 0-1

Match Brasil - Alemanha, 2002

Luiz Roberto G. da Costa Júnior

X

Jungmichel, D [B01]

Início 01/02/2002 Termina 24/06/2002

1.e4 d5 2.exd5 ♗xd5 3.♗c3 ♗a5 4.
d4 ♗f6 5.♗f3 c6 6.♗c4 ♗f5 7.♗d2
e6 8.♗e2 ♗b4 9.0-0-0 ♗bd7 10.♗
h4 ♗g4 11.f3 ♗xc3 12.bxc3 ♗h5 1
3.g4 ♗g6 14.♗b3 0-0?! [14...♗a3+;
14...0-0-0] 15.♗xg6 hxg6 16.h4!
♗a3+ 17.♗b1 a5 18.h5! a4 19.♗c4
b5 20.♗xe6! ♗fe8 21.♗xf7+! ♗xf7
22.hxg6+ ♗xg6 23.♗d3+ ♗f7 24.g
5!± b4 25.♗c4+ ♗e6 [25...♗d5 26.
♗xc6 ♗5b6 27.g6+! ♗g8 28.♗b5!
b3 29.cxb3 axb3 30.♗xb3+ ♗xb3+
31.axb3±] 26.♗de1! bxc3 27.♗xe
6+ ♗g6 28.♗c1 ♗b4+ 29.♗a1 ♗b8
30.♗a3! ♗xa3 31.♗b1 ♗xb1+ 32.♗x
b1 ♗f8 33.♗e3! [33...Cf6-d7 34.f4
! Rf7 35.f5! g6 36.fxg6+ Cxg6 (36...R
xg6 37.De8+! + -) 37.Df3+ Rg7 38.
Dxc6 + -] 1-0

<< DEPARTAMENTO DE TORNEIOS ELETRONICOS >>

DIRETOR DEPARTAMENTO:

José Joaquim Amorim Neto - Rua General Urquiza, 98 - Ap. 806 - Rio de Janeiro - RJ - 22431-040
email: amorij@attglobal.net

X V CAMPEONATO BRASILEIRO INDIVIDUAL (EMAIL) - PRELIMINAR

Início: 12/09/2001 **Término: 11/09/2002**

Grupo 01

Diretor: Warner Bruce Kover
R. Alexandre Ferreira, 420 – Ap. 402
22470-220 – Rio de Janeiro RJ
email: kover@uol.com.br

Grupo 01 - Bonow 0,5 Osias - Osias 0,5 Celso - Encerrado - 1º) Ércio Perroco Junior 8,5; 2º) Alberto Mourão Bastos 7,5; 3º) Osias Barros da Silva 6,5; 4º) Ivan Marques da Silva 5,0 (SB=14,50); 5º) Rogério Einloft do Amaral 5,0 (SB=14,00); 6º) Celso A. Pereira da Cunha Leite 3,5; 7º) Giovanni de Almeida Costa 3,0; 8º) José Izaías Câmara da Silva 3,0; 9º) Valdir Maas Bonow 2,5; 10º) Irajá Leonardo da Fonseca 0,0 pts - Inscrição cancelada: Luís Almiron - Classificados: **Ércio Perroco Júnior, Alberto Mourão Bastos, Osias Barros da Silva e Ivan Marques da Silva**

Diretor: Alfredo Carlos Soares Dutra Neto
Rua João Moreira, 205
11600-000 - São Sebastião - SP
email: alfredodutra@uol.com.br

Grupo 02 - Zuchowski 0,5 Maia - Maia 0,5
Jensen - Guedes 0 Zuchowski - Encerrado -
1º) Edmundo Zuchowski Filho 6,5; 2º) Warner
Bruce Kover 5,5; 3º) Jorge Miraglia 5,0
(SB=15,25); 4º) Ivan Marques da Silva 5,0
(SB=14,75); 5º) Edilson Sousa Maia 4,5
(SB=14,00); 6º) James Jensen 4,5
(SB=13,00); 7º) Dorgival Olavo Guedes
Junior 4,0; 8º) Oswaldo Oliveira Pinto 1,0; 9º)
Marcos Luciano Silva Duarte 0,0 pts - Inscri-
ções canceladas: Valdir Tavares Dourado e
Vinicius João Gomes Pinto - Classificados:
**Edmundo Zuchowski Filho, Warner Bruce
Kover, Jorge Miraglia e Ivan Marques da
Silva** - **Grupo 03** - Zuchowski 1 Bastos - Zu-
chowski 1 Santos - Santos 0 Bastos - Maia
0,5 Monteiro - Zuchowski 1 Monteiro - Maia 0
Zuchowski - Rolim 1 Maia (Art.33) - Maia 1

Rupolo (Art.33) - Bastos 1 Galvão (Art.33) -
Rupolo 0 x 0 Santos (Art.33) - Encerrado -
1º) Edmundo Zuchowski Filho 8,0
(SB=32,50); 2º) Alcindo Luz Bastos Silva Fi-
lho 8,0 (SB=32,25); 3º) Alberto Mourão
Bastos 7,5; 4º) Marco Aurélio Ferreira Maia
6,5 (SB=22,25); 5º) Marcus Antônio Rolim
Silva 6,5 (SB=22,00); 6º) Arthur Monteiro
6,0; 7º) Antônio Fernando M. B. Rupolo 4,5;
8º) Pedro D'Arc Rocha dos Santos 3,0; 9º)
Mário A. Baranowski Filho 2,0; 10º) Marco
Aurélio Oliveira Galvão 1,5; 11º) Pedro de
Lima Neto 0,5 pts - Classificados: **Edmundo
Zuchowski Filho, Alcindo Luz Bastos Sil-
va Filho, Alberto Mourão Bastos e Marco
Aurélio Ferreira Maia**

Grupos 04

Diretor: José Joaquim Amorim Neto
Rua General Urquiza, 98 - Ap. 806
22431-040 - Rio de Janeiro - RJ
e-mail: amorij@attglobal.net

Grupo 04 – Sérgio 1 Cláudio – Encerrado -
 1º) Warner Bruce Kover 9,5; 2º) Ruy Castro Monteiro da Silva 8,0; 3º) Luiz Ângelo Marques Noronha 7,5; 4º) Sérgio Luiz de Souza 7,0; 5º) Giovanni de Almeida Costa 5,5; 6º) Ramiro da Costa Almeida 5,0 (SB=16,25); 7º) Nélson Hirsch 5,0 (SB=13,50); 8º) Cláudio Corrêa de Almeida 3,0 (SB=6,50); 9º) José Severino de Magalhães 3,0 (SB=6,25); 10º) Kurt Heger 1,5; 11º) Maurício Pereira Torres 0,0 pts – Classificados: **Warner Bruce Kover, Ruy Castro Monteiro da Silva, Luiz Ângelo Marques Noronha e Sérgio Luiz de Souza.**

Grupo 05

Diretor: Dorgival Olavo Guedes Junior
Rua Julia de Freitas Coutinho, 255
30860-120 - Belo Horizonte
email: dorgival@terra.com.br

Grupo 05 - Pedro 0,5 Bonow - Pedro 0,5 Jairo - Pedro 0 Mendel (art.33) - Edilson 0x0 Pedro - Encerrado - 1º Mendel Klejner, 8,5 - 2º Paulo Roberto T Marcyzkoski, 7,0; 3º José Severino de Magalhães e Décio Alucci.

6,0; 5º) Edilson Souza Maia, 5,5; 6º) Jairo Paes de Lira, Pedro D'Arc Rocha Santos e Valdir Maas Bonow, 3,0; 9º) Altair Carlos Faria Moreira, 2,0; 10º) Sérgio Gonçalves Barbosa, 0,0 pts - Inscrição cancelada João Alberto Correia da Silva. Classificados: **Mendel Klejner, Paulo Roberto T Marczykoski, José Severino de Magalhães e Décio Alucci.**

GRUPO 06

Diretor: Paulo Roberto T. Marczykoski
Caixa Postal 343
96200-970 - Rio Grande RS
email: py3prt@vetorialnet.com.br

Grupo 06 - Marcos Luciano da Silva Duarte abandona sem aviso - Iran 0,5 João Luiz - Iran 1 Roberto - Roberto 1 M. Nogueira - Nelson 0 Iran - Jaime 0 Iran - M. Nogueira 0 Iran - M. Nogueira 0,5 Nélsion - M. Nogueira 0,5 Jaime - Encerrado - 1º) Alcindo Luz Bastos da Silva Filho 7,0 (SB=21,50); 2º) Rubens Cardoso do Espírito Santo 7,0 (SB=19,00); 3º) João Luís Monteiro Borges 7,0 (SB=18,00); 4º) Iran Maia Junior 6,0 (SB=12,00); 5º) Hélio Nonato de Oliveira 6,0 (SB 11,00); 6º) Roberto Bentes Monteiro 3,5; 7º) Nélsion Hirsch 3,5; 8º) Marcos Nogueira da Gama 2,0; 9º) Jaime Cerqueira de Oliveira 2,0; 10º) Marcos Luciano Silva Duarte 1,0 pts - Inscrição Cancelada: João Alberto Correia da Silva - Classificados: **Alcindo Luz Bastos da Silva Filho, Rubens Cardoso do Espírito Santo, João Luís Monteiro Borges, Iran Maia Júnior** -

Grupos 07 e 08

Diretor: André Luis Dechen
Rua Alberto Novaes, 33 (Res. Furlan)
13450-000 Santa Bárbara D'Oeste (SP)
email: dechen@dglnet.com.br

Grupo 07 - Amorim 0,5 Alucci - Guelfi 1 Giovanni - Amorim 1 Torben - Alucci 0,5-0 Torben - Torben 0-0 Giovanni - Giovanni 0-0 Duarte - Giovanni 0-0 Cláudio - Santos 0-0 Giovanni - Cláudio 0-0 Duarte - Duarte 0-0 Santos - Encerrado - 1º) José Joaquim de Amorim Neto 8,0; 2º) Décio Alucci 7,5; 3º) Francisco Sorroche 6,0; 4º) Torben Erik Car-

lsen 5,0 (SB=11,00); 5º) Angelo Bil Ramos 5,0 (SB=7,25); 6º) Luiz Adelar Guelfi 4,5; 7º) Giovanni de Almeida Costa 1,5; 8º) Cláudio Rodolfo 1,0; 9º) Marcos Luciano Silva Duarte e Olinto Chaves dos Santos 0,0 pts - Inscrições canceladas: Gladstone Sabóia Amorim e Walter Eduardo Zenkner Garmatz - Classificados: **José Joaquim de Amorim Neto, Décio Alucci, Francisco Sorroche e Torben Erik Carlsen** - **Grupo 08** - Agenor 1 Brião - Carvalho 0,5 Ramiro - Ramiro 1 Belém - Morau 0 Carvalho - Carvalho 0,5 Borges - Belém 0 Agenor - Coltro 0 Carvalho - Maia 0,5 Borges - Belém 0 Brião - Torben 0,5 Maia - Torben 1 Agenor - Torben 0-0,5 Brião - Carvalho 1 Torben - Carvalho 0,5-0 Maia - Rolim 1 Torben - Morau 0-0 Torben - Torben 1 Belém - Torben 0,5 Borges - Coltro 0 Torben - Maia 0-0,5 Agenor - Borges 1 Belém - Borges 0-0 Coltro - Coltro 1 Belém.

Grupo 09

Diretor: Flávio Arnaldo Braga da Silva
Rua Marques de Abrantes, 250 - Ap. 81
87020-170 Maringá PR
email: flaviobs@uol.com.br

Izaías 1 Pedro - Pedro de Lima Neto abandonou o torneio - Rain 0,5 Maia - Guimarães 0,5 Terra - Ângelo 0 Terra - Terra 1 Magalhães - Maia 0 Meireles - Izaías 1 Angelo - Maia 0,5 Guimarães - Magalhães 0,5 Angelo - Oswaldo 0 Angelo - Oswaldo 0 Maia - Magalhães 0,5 Maia - Terra 1 Rain - Maia 0,5 Terra - Magalhães 0 Nicolau - Terra 0,5 Meireles - Meireles 1 Angelo - Angelo 0,5 Maia - Encerrado: 1º) Luiz Fernando Nicolau 7,5; 2º) Mário Sérgio Souza Guimarães 7,0 3º) Ricardo Ernesto Rain, José Gilberto Meireles e Carlos Augusto Pereira Terra 6,5; 6º) José Izaías Câmara da Silva 6,0; 7º) Iran Maia Júnior 5,5; 8º) Angelo Bil Ramos 3,5; 9º) José Severino de Magalhães 3,0; 10º) Oswaldo Oliveira Pinto 2,0; 11º) Pedro de Lima Neto 1,0 pts; - Classificados: **Mário Sérgio Souza Guimarães, Carlos Augusto Pereira Terra, Ricardo Ernesto Rain, José Gilberto Meireles.**

TORNEIOS TEMATICOS

Veja a relação de novos temas nas páginas desta edição

<< TORNEIOS DE CLASSIFICAÇÃO >>

CATEGORIA SUPERIOR

Diretor: André Luís Dechen
Rua Alberto Novaes, 33 (Res. Furlan)
13450-000 Santa Bárbara (SP)
email: dechen@dqlnet.com.br

Grupo 05 - Início: (08/04/02) Término: (07/04/03) - Edmir Barbosa Fernandes abandonou com aviso - Brião 0 Jensen - Marques 0,5 Correia - Alucci 1 Einloft - Garmatz 1 Jensen - Alucci 1 Parreira - Correia 0,5 Jensen - Brião 0 Rolim - Correia 0,5 Alucci - Jensen 1 Parreira - **Grupo 06** - Início: (08/07/02) Término: (07/07/03) - Ramiro 0,5 Rolim - Rolim 1 Fargnoli - Bastos 0,5 Marczykoski - Fargnoli 0,5 Bastos - Gonzáles 1 Brião - Alucci 0 Fargnoli - Rolim 0 Gonzales - Alucci 0 Dos Santos - Brião 0 Alucci - Bastos 1 Alucci - Fargnoli 0 Bolivar - Prado 0,5 Dos Santos - Fargnoli 1 Brião - Fargnoli 1 Prado - Bastos 1 Brião - Bastos 1 Prado - Rolim 0,5 Bastos.

CATEGORIA ESPECIAL

Diretor: André Luís Dechen
Rua Alberto Novaes, 33 (Res. Furlan)
13450-000 Santa Bárbara (SP)
email: dechen@dqlnet.com.br

Grupo 04 - Início: 08/04/2002 Término: 07/04/2003 - Alexander da Silva Ferreira abandonou com aviso - Dutra 0 Terra - Guimarães 0 Sopko -

PRIMEIRA CATEGORIA

Diretor: Paulo Roberto T. Marczykoski
Caixa Postal 343
96200-970 - Rio Grande RS
email: py3prt@vetorialnet.com.br

Grupo 03 - Zeomax 1 Gerson - José Claudimir abandonou com aviso. Ponto para todos os demais

SEGUNDA CATEGORIA

Diretor: José Joaquim Amorim Neto
Rua General Urquiza, 98 - Ap. 806
22431-040 - Rio de Janeiro - RJ
e-mail: amorij@attglobal.net

Grupo 01 - Início: 08/07/2002 Término: 07/07/2003 - Encerrado - Classificação: 1º) Edilson Oliveira e Ronaldo Medeiros de Vasconcelos; 2º)

<< DEPARTAMENTO DE TORNEIOS POSTAIS >>

DIRETOR DO DEPARTAMENTO: Dorgival Olavo Guedes Jr
 (Rua Júlia Freitas Coutinho 255 - Belo Horizonte - MG - 30860-120) *email: dorgival@terra.com.br*

<< CAMPEONATO BRASILEIRO INDIVIDUAL >>

Campeões Brasileiros Postais

I CBI - Henrique Pereira Maia Vinagre
 II CBI - Adauto Wanderley da Nóbrega
 III CBI - Antônio Pacini
 IV CBI - Gilberto Fraga Portilho
 V CBI - Orlando de Alcântara Soares
 VI CBI - Marco Antônio Hazin Asfora

VII CBI - Hemar Antônio Galvão Barata
 VIII CBI - Antônio José C. Domingues Tavares
 IX CBI - Gilson Luís Chrestani
 X CBI - Zélio Bernardino
 XI - Carlos Evanir Costa
 XII - Zélio Bernardino

Diretor da Divisão: Luiz Ângelo Marques Noronha - Caixa Postal 1002 - Sobral - CE - 62010-970
email: noronha@sobral.org

XIII CBI - FINAL

Início: 15/06/2002 **Término: 15/12/2003**

Diretor: Luiz Ângelo Marques Noronha
Caixa Postal 1002
62010-970 Sobral CE
email: noronha@sobral.org

Farias 0,5 Bueno - Zuchowski 0 Souza - Chacon 0,5 Bueno - Macário 0,5 Dias - Correia 1 Farias - Farias 0,5 Souza - Souza 1 Macário - Dias 1 Chacon (art. 15) - Oliveira 1 Correia - Farias 0,5 Oliveira.

XIV CBI - SEMIFINAL

Início: 30/04/2002 Término: 30/10/2003

*Diretor: João Eduardo Pereira Abramides
Rua Monte Aprazível, 1115
13092-640 - Campinas - SP
e-mail: jabramid@terra.com.br*

Grupo 1 - Lima 0,5 Alcindo - Mesquita 0,5 Alcindo - **Grupo 2** - Cleto 1 Mesquita - Rolim 0 Chacon - Mesquita 0,5 Chacon - Cleto 0,5 Chacon - **Grupo 4** - Ivan 0,5 João Alberto - Noronha 0,5 João Alberto - Abreu 0,5 Giannini - Natalino 1 Noronha - Noronha 0 Giannini - **Grupo 5** - Edmir Barbosa Fernandes abandonou com aviso - Farias 1 Rolim (art. 22) - João Alberto 0,5 Santos - Rolim 0,5 Santos - Alcindo 1 Edmir (art. 15) - Santos 1 Edmir (art. 15) - Edmir 0 Farias (art. 21) - Farias 0,5 João Alberto -

XVI CBI - PRELIMINAR

Início: 30/03/2002 Término: 30/09/2003

GRUPOS 01 a 07

*Diretor: Elcio Conte Lofredo Mourão
Rua dos Ipês, 281 - Cinco Lagos
26700-000 - Mendes - RJ*

Grupo 01 - Roberto 1 Álvaro - Alexander 1 Bracco - Magalhães 1 Alexander (art.15) - Roberto 1 Joaquim (art.15) - Alexander 0 Segalla - Segalla 1 Bracco - Cláudio 1 Magalhães - Cláudio 1 Alexander - Alexander 1 Cláudio - Álvaro 0 Cláudio - Cláudio 0,5 Segalla - Zuchowski 1 Alexander - Zuchowski 0,5 Alexander - **Grupo 02** - Carlos Moraes Oliveira Filho abandonou com aviso - Leite 0 Abdias - Rodolfo 0 Abdias - Leite 1 Rodolfo - Abdias 1 J.Moura - J.Moura 0,5 Ozéias - Alexander 0 Leite - J.Moura 1 Alexander -

Alexander 0 Coutinho - Abdias 1 Caraver - **Grupo 03** - Carlos Moraes Oliveira Filho abandonou com aviso - Guimarães 1 Alcindo - Flávio 0 Morau - João 0 Morau - Flávio 1 Ferraro - Alcindo 0,5 Flávio - Alcindo 1 João - Álvaro 0 Alcindo - **Grupo 04** - Paulo 0,5 Luiz - **Grupo 05** - Fernando 0 Dorgival - Dorgival 1 Magalhães - Silvério 0,5 Dorgival - Fagnoli 1 Silvério (art.15) - Silvério 0 Jorge (art.15) - Magalhães 1 Fernando - **Grupo 06** - Magalhães 0 Noronha - Gonzalez 1 Magalhães - Noronha 1 Ivan - Kurt 0 Ivan - Kurt 0 Noronha - Noronha 0,5 Gonzalez - **Grupo 07** - Faria 0 Guimarães - Luiz 0,5 Zanatta - Faria 1 Acary - Zanatta 1 Marcelo - Rodolfo 0 Zanatta - Zanatta 0,5 Faria - Guimarães 0 Luiz - Guimarães 1 Rodolfo -

GRUPOS 8 a 14

*Diretor: Salvador Mangini Filho
R. Anna Joaquina Benevenuto, 127
18017-381 - Sorocaba - SP
email: salvador.rosana@dglnet.com.br*

Grupo 8 - Gonzalez 1 Amaral (Art 15) - **Grupo 9** - Brião 1 Notaro - Braz 0 Coltro - Alexander da Silva Ferreira abandonou com aviso - Notaro 0 Coltro - Notaro 0 Trelha - Fernandes 0 Oliveira - Braz 1 Fernandes (Art 15) - Coltro 1 Alexander - Alexander 0 Trelha (Art 15) - Fernandes 0 Trelha (Art 15) - **Grupo 11** - Vinícius 1 Souza - Álvaro 0 Marques - **Grupo 12** - Carvalho 1 Notaro - Ferraro 0 Vidal - Carlos Moraes Oliveira Filho abandonou com aviso - Fernandes 1 Carvalho - Fernandes 1 Barroso - Ferraro 1 Joaquim - Barroso 0 Joaquim - Meirelles 1 Jaime - **Grupo 13** - Monteiro 0,5 Moraes - Monteiro 0,5 Ozéias - Monteiro 0,5 Mesquita - Mesquita 1 Valmari (Art 22) - **Grupo 14** - Leite 0 Gonzalez (Art. 15) - Gonzalez 1 Izaias - Gonzalez 1 Olinto - Gonzalez 1 Costa - Costa 0 Leite - Zuchowski 1 Olinto - Zuchowski 1 Izaias - Barroso 0 Olinto -

COMUNICADO DA DIRETORIA FINANCEIRA

As correspondências destinadas à Diretoria Financeira devem ser enviadas diretamente ao nosso escritório **CXEB - Tesouraria** (Caixa Postal 21200 São Paulo - SP - 04602-970).

<<< TAÇA BRASIL >>>

Campeões da Taça Brasil

I TB	Adaucto Wanderley da Nóbrega
II TB	Célio Sormani
III TB	Mário Silas Biava
IV TB	Salvador Horne de Cresce
V TB	Marco Antônio Hazin Asfora
VI TB	Marco Polo Rios Simões
VII TB	Gilson Luís Chrestani

VIII TB	Rolf Dieter Bückmann
IX TB	João Maria Machado Filho
X TB	Ermano Soares de Sá
XI TB	José Antônio S. Gonçalves
XII TB	Carlos Evanir Costa
XIII TB	Edmundo Zuchowski Filho
XIV TB	Zélio Bernardino

Diretor da Divisão: Celso Luiz da Silva - Rua Antônio Siqueira, 241-E - Chapecó - SC - 89808-350
 Email: cl-silva@brturbo.com.br

XV TB - FINAL

Memorial José Luiz Paravato

Início: 15/10/2001 Término: 15/04/2003

Diretor: Ivan Marques da Silva
 Av. Anna Helena, 243 - Conv. Velho
 11750-000 Peruibe - SP
 email: ivanmarquesds@uol.com.br

Falconi 1 Almiron - Dias 0,5 Eduardo - Eduardo 1
 Falconi - Dias 0,5 Farias - Farias 0 Jadson - Fábio
 1 Falconi

XVI / XVII - TB - SEMIFINAL

Memorial Oto Inácio Royer

Os dois primeiros colocados de cada grupo, estarão automaticamente classificados para a próxima fase deste torneio.

Início: 08/10/2001 Término: 08/04/2003

Grupos 01 a 05

Diretor: Paulo Afonso Borba Rolim
 Rua Geraldo Lipka, 173 - Apt. 301
 81200-590 Curitiba - PR
 email: rolim@bbs2.sul.com.br

Grupo 01 - Abdias 0,5 Barbosa - Barbosa 0 Segalla (art.15) - **Grupo 02** - Odilo 1 Ozenildo (art.22) - Pelegrino 0 Almiron - Almiron 1 Machado - Almiron 1 Vercesi - Marti 0 Odilo - Alberto 0 Odilo - Odilo 1 Almiron - Ozenildo 0 Alberto - **Grupo 03** - Brião 0,5 José Augusto - Zuchowski 1 Brião - Breno Siqueira Leão abandonou com aviso - Alcindo 1 Carlsen - **Grupo 04** - Iahn 0,5 Ornélio - Tórtora 1 Hélcio - Iahn 0 Ailton - Iahn 1 Hélcio - Iahn 1 Alderson - **Grupo 05** - Baccarini 0 Milton - Segalla 1 Mussi (art.15) - Baccarini 0 Piccoli - Meireles 0 Lino - Kaupert 0,5 Aroldo - Aroldo 1 Severino - Kaupert 0 Baccarini - Weyrich 0,5 Meireles - Kaupert 0,5 Mussi - Baccarini 1 Severino - Lino 1 Alcindo -

Grupos 06 a 10

Diretor: Celso Luiz da Silva
 Rua Antônio Siqueira, 241 - E

89803-670 Chapecó SC
 email: cl-silva@brturbo.com

Grupo 06 - Sérgio Dias 0,5 Fausto - **Grupo 07** - Walfrido 0 Juarez - **Grupo 08** - João Carlos 1 Sérgio Dias - João Carlos 1 Altair - Jadson 0,5 Warner - José Carlos 0 Warner - Warner 0,5 Rubens - Paulo 0 Warner - Sérgio Dias 1 Warner - **Grupo 09** - Tórtora 0,5 Torben - Romeu 0,5 Aloisio - **Grupo 10** - Retificação: Márcio 0 Joaquim - Joaquim 1 Pedro.

XIX TB - PRELIMINAR

Os três primeiros colocados de cada grupos estarão automaticamente classificados para a próxima fase deste torneio.

Início: 30/09/2001 Término: 30/03/2003

Grupos 01 a 04

Diretor: Celso Luiz da Silva
 Rua Antônio Siqueira, 241 - E
 89803-670 Chapecó SC
 email: cl-silva@brturbo.com

Grupo 01 - Joaquim 1 Aroldo - Carlos 0 Aroldo - Carlos 0 Joaquim - **Grupo 02** - Pedro 0 Alberto - Alberto 1 Wagner - **Grupo 04** - Ubiraja 0 Gad.

Grupos 05 e 06

Diretor: Sérgio Vladimiro Guimarães
 Caixa Postal 03
 45345-000 Jaguaquara BA
 email: svguimar@uol.com.br

Sem relatório no período.

Grupos 07 a 10

Diretor: Torben Erik Carlsen
 Rua Iraci, 682 - Jardim Paulistano
 01457-000 São Paulo SP
 email: carlsen@nvcnet.com.br

Grupo 07 - Homero Silva Araújo Ferreira abandonou - Everaldo 1 Ademilson - Everaldo 1 Ailton - Everaldo 0 Aroldo - Segalla 1 Everaldo - Ademilson 0 Pozza - Aroldo 1 Pozza - Celso 1 Ademilson - Celso 1 Ailton - Celso 0,5 Aroldo - Ademilson 0 Abdias - Ze-

omax 1 Ademilson - Ailton 0,5 Ademilson - Ademilson 0 Arnaldo - Aroldo 1 Ademilson - Ademilson 0 Segalla - Edmir 1 Ademilson - Abdias 1 Ailton - Aroldo 1 Ailton - Ailton 0 Segalla - Edmir 1 Ailton - Aroldo 0,5 Segalla - Edmir 0 Aroldo - **Grupo 08** - Amaury Reis, inscrição cancelada - Vicente Majo de Maia eliminado - João Fernandes Brasileiro abandonou - Ferraro 1 Calderaro - Ferraro 1 Antônio Mário - Ferraro 0 Abramides - Ferraro 1 Virgolino - Celso 1 Ferraro - Antônio Mário 1 Calderaro - Velasques 1 Calderaro - Abramides 1 Calderaro - Calderaro 0 Marcos - Virgolino 1 Calderaro - Calderaro 0 Celso - Ademir 1 Calderaro - Calderaro 0 Lourinaldo - Abramides 1 Antônio Mário - Antônio Mário 1 Marcos - Virgolino 1 Antônio Mário - Antônio Mário 0 Celso - Abramides 1 Velasques - Velasques 0 Celso - Abramides 1 Marcos - Virgolino 0 Abramides - Abramides 1 Lourinaldo - Celso 1 Marcos - Lourinaldo 1 Marcos - Virgolino 0,5 Lourinaldo - **Grupo 09** - João Fernandes Brasileiro e André Pfeiffer P. Ferreira abandonaram - Aroldo 1 Ivo - Aroldo 1 Domicio - Aroldo 0 Rogério - Rosicler 0,5 Aroldo - Ivo 0,5 Dionísio - Ivo 0,5 Coutinho - Ivo 1 Rosicler - Ivo 0 Cláudio - Rosicler 0 Edmir - Coutinho 0 Dionísio - Dionísio 0 Aloísio - Dionísio 0 Edmir - Domicio 0 Coutinho - Rosicler 0 Coutinho - Cláudio 0 Coutinho - Coutinho 0 Edmir - Cláudio 1 Rosicler - **Grupo 10** - Antônio Rodrigues Ribeiro inscrição cancelada - Fernando Medeiros do O elimi-

nado - Altamir 0,5 Anderson - Anderson 1 Ivo - Anderson 1 Alberto - Anderson 0 Ailton - Farias 1 Anderson - Ivo 1 Altamir - Coltro 0 Ivo - Alberto 0 Ivo - Ailton 1 Ivo - Coutinho 0,5 Ivo - Ivo 0,5 Farias - Altamir 1 Coltro - Altamir 1 Alberto - Guimarães 1 Altamir - Altamir 0 Ailton - Alberto 0 Coltro - Ailton 1 Coltro - Nobre 1 Alberto - Nobre 0 Ailton - Jurandir 1 Alberto - Guimarães 1 Jurandir - Farias 1 Jurandir - Alberto 0 Guimarães - Ailton 1 Alberto - Coutinho 1 Alberto - Alberto 0 Farias - Guimarães 0,5 Ailton - Farias 1 Guimarães - Ailton 0,5 Farias -

Grupos 11 e 14

Diretor: Valdir Tavares Douradoi
Caixa Postal 05
98400-000 Frederico Westphalen - RS
email: dourado@fesau.psi.br

Grupo 11 – Antônio 1 Alexander (art. 15) – Antônio 1 Rezende (art. 15) – Fausto 1 Augusto – **Grupo 13** – Vilanova 1 Pedro – Vilanova 0,5 Alexander – Vilanova 0,5 Edilson – Boffa 0 Edilson – Vilanova 1 Roberto (art. 15) – Sidney 1 Marco – Vilanova 1 Sidney – Boffa 0 Vilanova - **Grupo 14** – Adilson 0 Raimundo – Eddie 1 Torben (art. 22) – Adilson 1 Torben (art. 22) – Silvério 0,5 Werno – Eddie 0 Raimundo – Eddie 1 Silvério (art. 22) – Adilson 1 Arnaldo (art. 15)

REGRAS / REGULAMENTO / CÓDIGO DE ÉTICA

Os normativos do clube (Regras de Jogos, Regulamentos de Jogos - versão 4, Código de Ética, Estatuto) são documentos que não podem faltar na escrivaninha de todo bom cexebeano (nunca se sabe quando se precisará usá-los). Eles estão disponibilizados em nossa homepage para os internautas e podem também ser solicitados ao **CXEB-Escritório (Caixa Postal 21200 – São Paulo – SP – 04602-970)**.

CALENDÁRIO PERMANENTE

INÍCIO EM:	2001/2005	2002/2006	2003/2007	2004/2008
30 DE MARÇO	CBV / CBI (EM)	CBI / CBF	CBV / CBJ / CBI (EM)	CBI
30 DE ABRIL	TBE / XER	XER	XER	CBE / XER
30 DE SETEMBRO	TB	CEI / TB (EM)	TB	TB (EM)

<< CAMPEONATOS ESTADUAIS >>

Dir. Divisão: Paulo Afonso Borba Rolim - Rua Geraldo Lipka, 173-301-Curitiba-PR - 81200-590
 email: rolim@bbs2.sul.com.br

VIII CEI MG PRELIMINAR

Início: 07/10/2002 Término: 07/04/2004

Diretor: Ivan Marques da Silva
Av. Anna Helena, 243 - Convento Velho
11750-000 Peruibe SP
email: ivanmarquesds@uol.com.br

Grupo 01 - Sebastião Batista da Costa - Mario A. Baranovski Filho - Walfrido Moreira Carvalho Jr - Leonardo Mendes Padilha - Carlos César Corrêa - Gerardo Avellan - Paulo Eduardo Borges Ferraz - Inscrição cancelada: Aloisio Alves - **Grupo 02** - Gerardo Avellan - Emerson Michelin - Carlos César Correa - Marco Antônio Salles de Barros - Ricardo de Almeida Nascimento - Inscrições canceladas: Aloísio Alves e Cristiano Martins Fialho - **Grupo 03** - Walfrido Moreira Carvalho Jr - Dorgival Olavo Guedes Júnior - Marco Antônio Salles de Barros - Antônio Vagner Calderaro - Sebastião Batista da Costa - Jurandir Alves Thomaz Santos - Inscrições canceladas: Cristiano Martins Fialho e Ricardo Aparecido de Souza - **Grupo 04** - Cristiano Martins Fialho - Hélcio Ezequiel L. Rigolom - Márcio Tosta Gonçalves - Dorgival Olavo Guedes Júnior - Walfrido Moreira de Carvalho Júnior - Maurício Flávio - Sebastião Batista da Costa - Antônio Vagner Calderaro

VIII CEI RJ - PRELIMINAR

Início: 07/10/2002 Término: 07/04/2002

Diretor: Luis Molist Vilanova
Rua Cardoso de Almeida 854 Apto. 111
05013-001 São Paulo SP
email: vilanova@ciblis.net

Grupos Formados

Grupo 1 - Alberto Mourão Bastos - Jaime Cerqueira de Oliveira - Rogel Escoffier Gomez da Silva - José Carlos Mesquita Farias - Luiz do Prado - Jorge Jerônimo F. dos Santos - Elcio Conte Lofredo Mourão - Inscrição cancelada: Rodrigo Velloso Fagnoli - Abandono: Thiago do Couto Reis e Silva - **Grupo 2** - Paulo Cezar Oliveira

Tórtora - Jorge de Sá Cavalcanti - Alan Paiva Bezerra - Paulo Amílcar Goenez Brião - Yuri Conte Lofredo Mourão - Luiz do Prado - Jorge Alberto Dacal Mendes - Adilson Martins de Araujo - Afonso Ricardo de Oliveira - **Grupo 3** - Pedro D'Arc Rocha dos Santos - Paulo Cezar Oliveira Tórtora - Fernando Martinho - Lourival Luiz Lamarca - Jorge Jerônimo F. dos Santos - Marcos Arruda D'Oliveira - Thiago Gottgroy - Elmar Conte Lofredo Mourao - Inscrição cancelada: Wagner Ferraro da Costa - **Grupo 4** - Pedro D'Arc Rocha dos Santos - Rogel Escoffier Gomez da Silva - Marco de Castro Coutinho - Elcio Conte Lofredo Mourao - Alan Paiva Bezerra - João José Araújo Moura Filho - Jorge Moraes Costa - Inscrições Canceladas: Márcio Barbosa de Oliveira - Adonias de Freitas Rodrigues

VIII CEI RS - PRELIMINAR

Início: 07/10/2002 Término: 07/04/2002

Diretor: Luis Molist Vilanova
Rua Cardoso de Almeida 854 Apto. 111
05013-001 São Paulo SP
email: vilanova@ciblis.net

GRUPOS FORMADOS

Grupo 1 - Alberto Francisco Dillenburg - Glaudemir Medeiros Bueno - José Szwec - Valdir Tavares Dourado - Alcindo Luz Bastos Silva Filho - Vicente Majo da Maia - Werno Herckert - José Augusto de Souza Filho - Jandir Goyheneix Madureira - **Grupo 2** - Ivanir José Zanatta - Paulo Roberto T. Marczykoski - Vicente Majo da Maia - Alcindo Luz Bastos Silva Filho - Olinto Chaves dos Santos - Jandir Goyheneix Madureira - Vinícius João Gomes Pinto - Luiz Adelar Guelfi - **Grupo 3** - Celso A. P. da Cunha Leite - Alberto Francisco Dillenburg - Mauricio Pereira Torres - Frank Thomas Sautter - Vicente Majo da Maia Junior - Rogério Einloft do Amaral - Jandir Goyheneix Madureira - Luiz Adelar Guelfi -

VI CEI SP FINAL

Início: 31/10/2000 Término: 30/10/2002

*Diretor: Celso Luiz da Silva
Rua Antônio Siqueira, 241 - E
89803-670 Chapecó SC
email: cl-silva@birturbo.com.br*

De acordo com Art. 62 (parágrafo 3) do Regulamento dos jogos, foi o torneio prorrogado por mais 180 dias, fixando-se seu novo prazo para **30/10/2002**.

Sem ocorrências no período.

VIII CEI SP PRELIMINAR

Início: 07/10/2002 Término: 07/04/2004

Os dois primeiros colocados de cada grupo estarão, automaticamente, classificados para a próxima fase deste torneio.

Grupos 01 a 11

*Diretor: Paulo Afonso Borba Rolim
Rua Geraldo Lipka, 173 - Ap. 301
81200-590 Curitiba SC
email: rolim@bbs2.sul.com.br*

Grupo 01 - Grupo formado: Wesley de Souza Pedroza - Hugues Labyt - Valdeclides Souza Santos - José Marcelo dos Santos - Renato de Moraes Rúbio - Sérgio Boffa - Cláudio Antônio E. Vassalo - Fernando Barbosa de Gouveia - **Grupo 02** - Grupo formado: Wagner Kern Velasques - Marcelo Vasconcelos Troncoso - Sérgio Boffa - Sílvio Antônio - Cláudio Antônio E. Vassalo - Gezuel Notaro - José Marcelo dos Santos - Rodrigo Moreira da Costa - **Grupo 03** - Grupo formado: Gezuel Notaro - Vanildo João Kaupert - José Marcelo dos Santos - Sidney David Alves - Hugues Labyt - Altamir Penha Morato - Sílvio Antônio - Willian Marcos T. dos Santos - **Grupo 04** - Grupo formado: Sérgio Boffa - Vanildo João Kaupert - Willian Marcos T. dos Santos - Marcos Antônio Firmino Leite - Altamir Penha Morato - Jaddus Murillo Rodrigues Manga - Sílvio Antônio - José Getúlio Martins Segalla - **Grupo 05** - Grupo formado: José Getúlio Martins Segalla - Willian Marcos T. dos Santos - Rogério Prudente dos Santos - Altamir Penha Morato -

Jaddus Murillo Rodrigues Manga - Valdeclides Souza Santos - Ednílson Oliveira - João Fernando da Silva Sousa teve a inscrição cancelada - **Grupo 06** - Grupo formado: Ronaldo Teixeira Neves - Daniel Oliveira Cruz - Gerhard Karl Zibell - Rogério Prudente dos Santos - Valdeclides Souza Santos - Carlos Alberto Cabrini - Vanildo João Kaupert - João Fernando da Silva Sousa teve a inscrição cancelada - **Grupo 07** - Grupo formado: Marco Antônio Gonçalves - Marcos Ramos - Carlos Alberto Cabrini - João Fernando da Silva Sousa - Daniel Oliveira Cruz - Wagner Kern Velasques - Carlos Alberto Garbelini - Oswaldo de Lima - João Fernando da Silva Sousa teve a inscrição cancelada - **Grupo 08** - Grupo formado: Carlos Caraver - Cláudio Fernandes Paiva - Carlos Alberto Cabrini - Mário Valentim dos Santos Júnior - Daniel Oliveira Cruz - Carlos Eduardo Garbelini - Adriano T. Santos - Marcos Ramos - **Grupo 09** - Grupo formado: Adriano Regis Ribeiro - Marcos Ramos - Idebe Soares de Carvalho - Cláudio Fernandes Paiva - Heráclides Abreu Lopes - Donizete Adilson Goyano - Everaldo de Assis Borges - Carlos Eduardo Garbelini - **Grupo 10** - Grupo formado: Adriano T. Santos - Donizete Adilson Goyano - José Célio Coltro - Cláudio Fernandes Paiva - Adriano Regis Ribeiro - Idebe Soares de Carvalho - José Alexandre Ribeiro Doro - **Grupo 11** - Grupo formado: Gezuel Notaro - Adriano T. Santos - Edmir Barbosa Fernandes - Donizete Adilson Goyano - Adriano Regis Ribeiro - Martin Reynolds Klein - Idebe Soares de Carvalho

TAXAS DE INSCRIÇÕES

As taxas de inscrições foram extintas nos torneios nacionais. As taxas somente são devidas nos torneios internacionais.

Os dados de nossa conta corrente são os seguintes:

Banco do Brasil (001) Agência: 3559-9 Conta nº. 5018-0

Cópia xerográfica do comprovante bancário deve ser remetida ao escritório do CXEB citando-se a finalidade do depósito efetuado.

<<< TORNEIOS ESPECIAIS >>>

Diretor Divisão: Bianor de Oliveira Neves (Rua Banco Inglês, 637 – Porto Alegre – RS - 90840-600)
email: boneves@ig.com.br

V I CBE - FINAL

MEMORIAL LUIZ FERNANDO NICOLAU

Início: 30/08/2002 Término: 28/02/2004

Diretor: Bianor de Oliveira Neves
Rua Banco Inglês, 637
90840-600 – Porto Alegre – RS
e-mail: boneves@ig.com.br

2º Tab – Farias (PB) 0,5 Alcindo (RS)

I V TBE

Início: 31/10/2001 Término: 30/04/2003

Diretor: Roberto Silva Lima
Rua Francisco Rocha 1345 – Ap. 101
80730-390 Curitiba – PR
email: rsilvalima@hotmail.com

1o. TAB: Ornêlio (Cancha Reta) 0,5 Carlos José (Carole VI) - Torben (SEJOTEC) 0 Carlos José (Carole VI) (art. 15) - Carlos José (Carole VI) 1 Torben (SEJOTEC) (art. 15) - Ornêlio (Cancha Reta) - 1 Diogo (C. X. Lacerdópolis) (art. 15) - **3o. TAB:** Leonardo (Carole VI) 1 Ulisses (União) - Ulisses (União) 0 Leonardo (Carole VI) (ambas art. 15)

V CAMPEONATO BRASILEIRO DE VETERANOS - FINAL

Diretor: Luciano Cruz de Oliveira
Caixa Postal 84.197 A/c EBCT VR
27255-970. Volta Redonda RJ

Almiron 1 Castor – Fernandes 1 Da Silva – Falconi 0 Vieira Ferreira – Falconi 0,5 Da Silva – Hube 1 Borges Ramos – Borges Ramos 1 Fernandes (Art. 15) – Torben 0,5 Castor – Hube 1 Torben – Da Silva 0 Almiron (Art.33) – Castor 0 Borges Ramos (Art.33) – Borges Ramos 1 Vieira Ferreira (Art.33) – Da Silva 0 Torben (Art.33) – Almiron 1 Vieira Ferreira (Art.33) – Vieira Ferreira 0 Torben (Art.33) – Torben 0x0 Borges Ramos (Art.15) - Em adjudicação: Almiron x Borges Ramos.

VI CAMPEONATO BRASILEIRO DE VETERANOS - FINAL

Diretor: Luciano Cruz de Oliveira
Caixa Postal 84.197 A/c EBCT VR
27255-970. Volta Redonda RJ

Cavalcanti 0,5 Monteiro da Silva – Vieira Ferreira 0,5 Vaz Porto – Vaz Porto 1 Fernandes – Bernardino 0,5 Vieira Ferreira – Fernandes 0,5 Bruce – Vieira Ferreira 0,5 Fernandes – Encerrado - Campeão: Zélio Bernardino 9,0; 2º Francisco Sorroche 7,0; 3º Telmo Sebastião Bueno 6,5 (SB); 4º Ruy Castro Monteiro da Silva 6,5; 5º Francisco José Vaz Porto 6,0 (SB); 6º Edmir Barbosa Fernandes e Warner Bruce Kover (Art. 68 – III, RJO) 6,0; 8º Jorge de Sá Cavalcanti 6,0; 9º Oscar Vieira Ferreira 5,5 (SB); 10º Dogeal Ferreira Holanda 5,5; 11º Luiz Barbosa Sineiro 2,0; 12º Douglas Ailton F. Amorim 0,0 pts - Inscrição Cancelada: Mendel Klejner.

VII / VIII CAMPEONATO BRASILEIRO DE VETERANOS - PRELIMINAR

Início: 30/07/2001 Término: 30/01/2003

Os três melhores colocados de cada grupo estarão automaticamente classificados para a próxima fase deste torneios.

GRUPOS 01 a 03

Diretor: Ivan Marques da Silva
Av. Anna Helena, 243 – Conv. Velho
11750-000 - Peruibe - SP
email: ivanmarquesds@uol.com.br

Grupo 01 - Zuchowski 1 Kahala - retificação Kahala 0 Roberto - **Grupo 02** - Vanildo 0 Zuchowski - Ailton 0 Celso - **Grupo 03** - Acary 0 César

GRUPOS 04 a 07

Diretor: Rafael Antônio Chedid
Rua Libório Rodrigues, 491
95200-000 Vacaria - RS
email: rchedid@m2net.com.br

Grupo 04 – Ailton 0 Bacila – Cruz 0 Ailton - **Grupo 05** – Coelho 0,5 Souza - **Grupo 06** – Costa 0 Barbosa – Ivan 1 Rigolom – Coelho 1 Montanha – Coelho 1 Santos – Costa 0 Machado – Machado 0,5 Barbosa – Costa 0

Montagna - Machado 1 Santos - Montagna 1
Rigolom - **Grupo 07** - Morato 0 Kover - Silva
0 Martinho - Olinto 0 Martinho.

GRUPOS 08 a 11

Diretor: Sérgio Vladimiro Guimarães
Caixa Postal 03
45345-000 Jaguaquara - BA
email: svguimar@uol.com.br

Sem relatório no período.

**VI CAMPEONATO BRASILEIRO
FEMININO - PRELIMINAR**

Diretor: Rafael Antônio Chedid
Rua Libório Rodrigues, 491
95200-000 Vacaria - RS
email: rchedid@m2net.com.br

Sem ocorrências no período.

<< DIVISÃO XADREZ EPISTOLAR RÁPIDO >>

Diretor Divisão: Ailton José de Faria (Rua Rui Barbosa, 1033-Ap.43-Foz do Iguaçu - PR - 85851-170)
email: faria@raioxdanuite.com.br

VII XER / FINAL

Início: 01/02/2002 Término: 01/11/2002

Diretor: Ivan Marques da Silva
Av. Anna Helena, 243 - Conv. Velho
11750-000 - Peruibe - SP
email: ivanmarquesds@uol.com.br

Inscrições canceladas: André Luiz Dechen e
Maurício Mendes do Prado - Acary Barbosa
abandonou o torneio com aviso - Ailton 1
Brasileiro - Alexander 0 Ailton - Alexander 0
Edmir - Edmir 0 Ailton - Edmir 1 Altamir -

TAXAS DE INSCRIÇÕES

**As taxas de inscrições foram
extintas nos torneios nacionais.
As taxas somente são devidas nos
torneios internacionais.**

PRODUTOS / SERVIÇOS / TAXAS

- **Anuidade= R\$ 72,00 Semestralidade= R\$ 36,00**
- **Anuidade de Sócios colaborador= Acima de R\$ 108,00**
- **Anuidade de Sócio Contribuinte= Acima de R\$ 216,00**
- **Anuidade de Sócio Benemérito Vitalício= Acima de R\$ 720,00**
- **Anuidade de Sócio Assinante= R\$ 36,00**
- **Trimestralidade= R\$ 18,00**
- **Adjudicações = R\$ 3,60 por partida para cada jogador**
- **Livro "História do Xadrez Postal" = R\$ 5,00**
- **Cadastro/lote de 100 etiquetas = R\$ 25,00**
- **Cadastro/hora de serviço do Escritório = R\$ 10,00**
- **Etiquetas de remetente - lote de 100 unidades = R\$ 7,00**
- **Planilhas / lote de 30 unidades = R\$ 4,00**
- **Cartões Postais - lote de 100 = R\$ 10,00**
- **Boletim do CBI = R\$ 6,00**
- **Anúncio na RBXP: 01 página = R\$ 150,00**
- **1/2 página = R\$ 90,00, 1/3 página = R\$ 60,00**

VI CAMPEONATO BRASILEIRO DE VETERANOS - FINAL

Mat	V.I.C.B.VETERANOS	Cla	1	2	3	4	5	6	6	8	9	10	11	12	Pts
29	Zelio Bernardino	1º		1	1	0,5	1	0,5	0,5	1	0,5	1	1	1	9,0
870	Francisco Sorroche	2º	0		0,5	1	1	0,5	0,5	0,5	0,5	0,5	1	1	7,0
84	Telmo Sebastião Bueno	3º	0	0,5		0	0,5	0,5	1	0,5	1	0,5	1	1	6,5
1033	Ruy Castro Monteiro da Silva	4º	0,5	0	1		0,5	0,5	0,5	0,5	0,5	0,5	1	1	6,5
3152	Francisco Jose Vaz Porto	5º	0	0	0,5	0,5		1	0,5	1	0,5	1	0	1	6,0
6902	Edmir Barbosa Fernandes	6º	0,5	0,5	0,5	0,5	0		0,5	0,5	0,5	0,5	1	1	6,0
1030	Warner Bruce Kover	6º	0,5	0,5	0	0,5	0,5	0,5		0	1	0,5	1	1	6,0
3038	Jorge de Sá Cavalcanti	8º	0	0,5	0,5	0,5	0	0,5	1		0,5	0,5	1	1	6,0
1298	Oscar Vieira Ferreira	9º	0,5	0,5	0	0,5	0,5	0,5	0	0,5		0,5	1	1	5,5
1022	Dogeval Ferreira Holanda	10º	0	0,5	0,5	0,5	0	0,5	0,5	0,5	0,5		1	1	5,5
7185	Luiz Barbosa Sineiro	11º	0	0	0	0	1	0	0	0	0	0		1	2,0
3005	Douglas Airton F Amorim	12º	0	0	0	0	0	0	0	0	0	0	0		0,0
6745	Mendel Klejner	---	---	---	---	---	---	---	---	---	---	---	---	---	IC

Campeão: Zélio Bernardino

<<< TORNEIOS DE CLASSIFICAÇÃO >>>

Diretor Divisão: Jaime Luiz Henkes (Caixa Postal 59 – Maravilha – SC – 89874-000)
email: jaimehenkes@mhnet.com.br

Torneios de Classificação - É permitida a participação simultânea em até três grupos, desde que as inscrições sejam solicitadas dentro do prazo de **seis meses** contados a partir do início do primeiro grupo. Após esse prazo, o associado precisará definir sua categoria nos grupos em andamento, antes de solicitar novas inscrições. Se a inscrição se baseia em um direito adquirido **recentemente**, recomenda-se anexar cópia da Ficha de Habilitação (XEB - 55) ao pedido.

CATEGORIA SUPERIOR - TC / S

Grupo 0057 em diante

Diretor: Fausto Monteiro Mesquita Jr
Caixa Postal 1 1 0 9 7
80440-970 Curitiba PR

Grupo 0057 - Alcindo 0,5 Fagnoli - Baena
0,5 Fagnoli - Fagnoli 0,5 Ivan

Grupo 0057

Diretor: Jaime Luís Henkes
Caixa Postal 59
89874-000 Maravilha - SC
email: jaimehenkes@mhnet.com.br

Grupo 0057 - Fagnoli 0,5 Marques -
Moraes 0,5 Fagnoli - Kaupert 1 Carvalho -

CATEGORIA ESPECIAL - TC / E

Grupo 0271 a 0280

Diretor: João Baptista de Carvalho
Rua São Braz, 370 - Ap. 603 - Bloco I
20770-150 Rio de Janeiro RJ

Grupo 0272 - Morau 0,5 Ozéias - Segalla 1
P. Moreira (art.15) - Alexander da Silva
Ferreira abandonou sem aviso (art.23).
Ponto para todos.

PRIMEIRA CATEGORIA - TC - I

Grupos 0619 a 0626

Diretor: Jaime Luís Henkes
Caixa Postal 59
89874-000 Maravilha - SC
email: jaimehenkes@mhnet.com.br

Grupo 0626 - Sem ocorrências no período.

GRUPOS 0627 a 0635

Diretor: Ailton Jose de Faria
Rua Rui Barbosa, 1033 Ap. 43
85851-170 Foz do Iguaçu - PR
email: faria@raioxdanoite.com.br

Grupo 0627 - Segalla 1 Bacic - Segalla 1
Vinicius - Bacic 1 Vinicius - Vinicius 0
Marcelo - Marcelo 0 Segalla - Sérgio 0
Segalla - Segalla 1 Nicolau - Bacic 1 Marcelo
- Vinicius 0 Almeida - Almeida 1 Sérgio -
Vinicius de Camargo Machado abandonou
sem aviso - **Grupo 0628** - Madeira 0
Heraclides - Heraclides 1 Moraes - Ailton 0
Heraclides - Luiz 0 Heraclides - Moraes 0
Ailton - Carlos Moraes Oliveira abandonou
com aviso e Carlos Alberto Madeira
abandonou sem aviso - **Grupo 0629** -
Botinha 1 Fábio - Botinha 1 Araújo - Fábio 0
Cleber - Fábio 0 Paulo - Cleber 1 Araújo -
Paulo 1 Araújo - Paulo 0 Cleber - Nicolau 0,5
Paulo - José Helton Alencar abandonou com
aviso e Fábio Biagin Pavão abandonou sem
aviso - **Grupo 0630** - Cleber 0 Botinha -
Botinha 0 Celso - Botinha 0 Alves - Celso 1
Alves - Ailton 1 Cleber - Alves 1 Cleber -
Cleber Leandro Oliveira abandonou sem
aviso.

SEGUNDA CATEGORIA - TC - II

Grupo 0836 a 0839

Diretor: Adilson Martins Coelho
Rua José Tessarollo Santos, 32
28625-140 Nova Friburgo - RJ

Sem relatório no período

Grupo 0840 a 0850

Diretor: Alberto Francisco Dillenburg
Rua Pres. Castelo Branco, 328 - Celeste
93700-000 Campo Bom RS
email: dillenburg@sinos.net

Grupo 0842 – Antenor Pelegrino Filho e Ulisses Átila Arrais e Moura eliminados (Art.23) - **Grupo 0843** – Antenor Pelegrino Filho eliminado (art. 23) - **Grupo 0844** – Ulisses Átila Arrais e Moura eliminado (art.23) - **Grupo 0845** – Ulisses Átila Arrais e Moura eliminado (art.23) - Eziodo 1 Lúcio - **Grupo 0846** – Marcos 1 Rivair - **Grupo 0847** – Osmar 1 Marco (Art.15) -

GRUPO FORMADO:

Grupo 0848 – Estevão Alisson de A. Brandão, Carlos Alberto Cabrini, Estevão de Paula Collecta, Gustavo Videira Tacca, Cláudio Fernandes Paiva, Caio Bianchi da Silva e Rodrigo Brandet Ferreira.

TERCEIRA CATEGORIA - TC - III

Grupos 0506 a 0515

Diretor: José Façanha Mamede
Praia de Botafogo, 198 - Apt. 302
22250-040 Rio de Janeiro - RJ
email: jfmamede@aol.com

Grupo 0511 – Luana Caetano Thibes abandonou sem aviso - David 0x0 Medeiros – Alexandre 0x0 Medeiros – David 0x0 Alexandre (todos pelo art. 41) - Encerrado – Classificado Ulisses Átila Arrais e Moura.

TC III - G-0511	Cl	1	2	3	4	5	6	7	PTS
Ulisses Átila Arrais Moura	1.		1	1	1	1	1	1	6,0
Fernando Antônio M. Do Ó	2	0	0	0	0	1	1	1	3,0
David Carlos Alves Arruda	2	0	0	0	0	1	1	1	3,0
Alexandre Silva F. Baeta	2	0	0	0	0	1	1	1	3,0
Márcio Eduardo Martinez	5	0	0	0	0	0	0	0	0,0
Leonilda Vieira de Quadros	6	0	0	0	0	0	0	0	0,0
Luana Caetano Thibes	7	0	0	0	0	0	0	0	0,0

Grupo 0515 – Matheus Campoy 0 Renato

Anuncie seu Produto ou Serviço na RBXP

1 página - R\$ 150,00 1/2 página - R\$ 90,00 1/3 página - R\$ 60,00

Desconto de 10 %, para publicação em 03 edições consecutivas

Solicite impresso com mais informações ao CXEB - Escritório.

!!!! RECLAME !!!!!

Se você solicitou algo ao escritório e não obteve nenhuma resposta, faça a solicitação novamente, salientando tratar-se de segundo pedido, desta vez com cópia para o **DIRETOR ADMINISTRATIVO**. Assim procedendo teremos condições de captar eventuais deficiências de atendimento ou de burocracias que dificultam o pronto atendimento de uma solicitação.

Desta forma estará, você associado, colaborando para que melhoramos nosso atendimento ao corpo associativo.

Não se acanhe em reclamar. É seu direito.

Obviamente os termos utilizados no tratamento com os funcionários do escritório, ou mesmo com outros associados deve ser **SEMPRE** cordial e educado.

<<< SEJA VOCÊ TAMBÉM UM CAMPEÃO >>>

Se por deficiências técnicas você não puder ser o campeão do torneio que está disputando, procure através de seus atos e palavras ser o campeão da simpatia. Em toda e qualquer situação procure, sendo gentil, educado, atencioso, cortês, cavalheiro, ser aquele parceiro que todos, inclusive você mesmo, gostariam de ter.

<<< TORNEIOS TEMÁTICOS >>>

Diretor de Divisão: Valdir Tavares Dourado (Caixa Postal 05 - Frederico Westphalen - RS - 98400-000)
email: dourado@fesau.psi.br

SÉRIE T T / B

Diretor: Valdir Tavares Dourado
Caixa Postal 05
98400-000 Frederico Westphalen - RS
email: dourado@fesau.psi.br

TT/B.05 - 02 - Ferraro 0 Rene - Ronaldo 1
Ferraro - Walfrido 0,5 Ronaldo - **TT/B.03** -
03 - Ferraro 0 Pedro - Raimundo 1 Ulisses
(art. 15) - Pedro 0 Raimundo - Encerrado -
Campeão: Raimundo Roosevelt R. Coelho.

Diretor: Wagner Ferraro da Costa
Rua Dr. Octávio Kelly, 38 - Ap.302
20.511 - 280 Rio de Janeiro - RJ
Email: rosiferraro@ig.com.br

TT/B. 01 - Gr. 01 - Encerrado - Campeão - Paulo
César Oliveira Tórtora -

TT/B.01 - Gr 01	Cl	1	2	3	4	5	6	7	PTS
Paulo Cesar Oliveira Tórtora	1	1	1	1	1	1	1	1	6,0
Carlos Caraver	2	0	1	1	0	0,5	1		3,5
Élio Berdaky	3	0	0	1	1	0,5	1		3,5
Tibor Raboczky	4	0	0	0	0,5	1	1		2,5
Zeomax Bezerra	5	0	0	0	0,5	0	1		2,5
José A. Ferreira Oliveira	6	0	0,5	0,5	0	0	0		1,0
Roberto Pontes do Ó	7	0	0	0	0	0	0		0,0

TT/ B. 01 - 02 - Estolano 0.5 Vidal -
Walfrido 0 Vidal - Vidal 0 Edmir - Pontes do
Ó 0 Vidal - **TT/B. 01 - Gr 03** - Vidal 0
Antônio Silva - Silvio 0 Uilde - Antônio Silva 1
Jaddus - Correção: Antônio Silva 0 Ramos -
TT/ B. 02 - 01 - Encerrado - Campeão -
Paulo César Oliveira Tórtora

TT/B.02 - Gr 01	Cl	1	2	3	4	5	6	7	PTS
Paulo Cesar Oliveira Tórtora	1	1	1	1	1	1	1	1	6,0
Élio Berdaky	2	0	1	0	1	1	1		4,0
Roberto João Eissler	3	0	0	1	0,5	1	1		3,5
José A. Esteves Amaral	4	0	1	0	0	1	1		3,0
José A. Pereira Oliveira	5	0	0	0,5	1	1	0		2,5
Jaddus Murilo R. Manga	6	0	0	0	0	0	1		1,0
Roberto Pontes do Ó	7	0	0	0	0	0	0		0,0

TT/B.02 - Gr 02 - Ulisses 1 Ademir -
Caraver 1 Jorge Jerônimo - Do Ó 0 Ademir
(art 15) - Walfrido 0 Caraver - Caraver 1
Ulisses - J. Jerônimo 0 Walfrido - **TT/B. 02 -**
Gr 03 - Dartibale 0 Uilde (art 15) - Uilde 1 Do
Ó - Gad 0 Uilde - **TT/B. 03 - Gr 01** - José
Oliveira 1 Berdaky - **TT/B. 03 - Gr 02** - Lira 1
D'Arc - Ronaldo 1 J. Jerônimo - **TT/B. 04 -**

Gr 01 - J. Oliveira 0 Berdaky - Pontes do Ó
0 Ademir (art 15) - Berdaky 0.5 Ademir -
TT/B. 04 - Gr 03 - Vidal 0.5 Walfrido - Vidal
1 Ulisses - Vidal 1 Valmari - Ronaldo 0
Vidal - Uilde 0 Walfrido - Ronaldo 0,5
Walfrido - Valmari 1 Uilde - Ulisses 0
Ronaldo (Art 15) - Valmari 0 Ronaldo (art
22) - **TT/ B. 05 - Gr 03** - João Carvalho 0
Silvio - Ronaldo 1 Edmir (art 15) - Edmir 1
Marcos -

SÉRIE T T / C

Diretor: Wagner Ferraro da Costa
Rua Dr. Octávio Kelly, 38 - Ap.302
20.511 - 280 Rio de Janeiro - RJ
Email: rosiferraro@ig.com.br

TT/C. 01 - Gr 01 - Início: (02/09/02)
Término: (02/03/04) - Grupo Formado -
Everaldo Alves Lira - Marcos Ramos -
Edilson Estolano Andrade - Ronaldo
Medeiros Vasconcelos - Ivan Marques da
Silva - Cláudio Fernandes Paiva - Jaddus
Murilo Rodrigues Manga - **TT/C. 01 - Gr 02** -
Início: (12/09/02) Término: (12/03/04) -
Grupo Formado - Elio Berdaky - Roberto
Pontes do Ó - Antônio Fernando P. da Silva -
Cícero Alves - Marcos Ramos - Ricardo
de Biasi Ribeiro - Fernando Martinho - **TT/C.**
02 - Gr 01 - Início: (02/09/02) Término:
(02/03/04) - Grupo formado - Fernando
Martinho - Roberto Pontes do Ó - Marcos
Ramos - Rogério Prudente dos Santos -
Ivan Marques da Silva - Elio Berdaky -
Edilson Estolano de Andrade - **TT/C. 03 - 01** -
Início: (02/09/02) Término: (02/03/04) -
Grupo formado - Fernando Martinho -
Ricardo de Biasi Ribeiro - Everaldo Alves
Lira - Jaddus Murilo Rodrigues Manga -
Ivan Marques da Silva - Elio Berdaky -
Cláudio Fernandes Paiva - **TT/C. 04 01** -
Início: (02/09/02) Término: (02/03/04) -
Grupo formado - Ronaldo Medeiros
Vasconcelos - Ricardo de Biasi Ribeiro -
Fernando Martinho - Joaquim Virgolino Silva
Filho - Uilde Enico Monteiro - Marcos
Ramos - Rene Wingeter Barta - **TT C 04 02** -
Início: (12/09/02) Término: (12/03/04) -
Grupo formado - Roberto Pontes do Ó -
Marcos Ramos - Edilson Estolano de

Andrade – Cícero Alves – Ivan Marques da Silva – Elio Berdaky – Everaldo Alves Lira

*Diretor: Alberto Francisco Dillenburg
Rua Pres. Castelo Branco, 328 Celeste
93700-000 – Campo Bom (RS)
email: dillenburg@sinos.net*

TT/B.03 Grupo 04 – Ulisses Átila Arrais e Moura eliminado (art.23) - **TT/B.04 Grupo 04** – Ulisses Átila Arrais e Moura eliminado (art.23).

< < < I TORNEIO SEM COMPUTADOR > > >

Diretor: Dorgival Olavo Guedes Junior
Rua Julia de Freitas Coutinho, 255 - Belo Horizonte MG 30860-120
email: dorgival@terra.com.br

GRUPOS de 01 a 05

Grupo 01 - Marcos Sanchez Parra abandonou - Pregun 1 Marcelo - Osvaldo 1 Sanchez - Oswaldo 1 Cláudio - **Grupo 02** - Inscrição cancelada pelo DGT: Dácio Lima Gonçalves - Alben Oliveira abandonou com aviso - Everson Branquinho abandonou sem aviso - **Grupo 03** - Inscrição cancelada: Ednilson de Oliveira - Abandonos com aviso: João Batista do Amaral e José Claudimir Gomes - Abandono sem aviso: Everson Branquinho - Glaudemir 1 Milan (art 15) - Carvalho 1 Milan (art 15) - Carvalho 0,5 Prado - Ronaldo 1 Prado - **Grupo 04** - Grupo formado: Paul Anderson Tonon, Marcos Ramos, Marius Rombout F Van Riemsdijk, Ubirajara de Oliveira Barroso, Robson Batista da Silva, Antônio Carvalho Nunes Jr, Vinicius Barcelos, Gerhard Karl Zibell, João Fernandes Brasileiro, Ronaldo Medeiros de Vasconcelos, Matheus Diego do Nascimento. Resultados: Ronaldo 1 Ubirajara (art. 15) - Brasileiro 0 Ronaldo (art. 15) - Vinicius 0 Ronaldo (art. 15) - Tonon 0 Ronaldo (art. 15) - Marcos 1 Vinicius - **Grupo 05** - Grupo formado: José Severino

de Magalhães, Marcelo Vasconcelos Troncoso, Donizete Adilson Goyano, Werno Herckert, César Marcos Vieira, Ubirajara de Oliveira Barroso, Ailton Ferreira de Souza, Estevão de Paula Colecta, Milan Zelênika, Jandir Goyheneix Madureira, Wagner Kern Velasques - Inscrição cancelada: Marcelo Vasconcelos Troncoso - Estevão de Paula Colecta abandonou com aviso - Resultados: Velasques 1 Milan (art. 15) - Milan 0 Ailton -

GRUPO 06

*Diretor: Elio Berdaky
Rua Ivo Leão 96 ap 301
80030-180 - Curitiba - PR
e-mail: eberdaky@netpar.com.br*

Grupo formado: Início: 01/09/2002 Término: 01/03/2004 - Dorgival Olavo Guedes Jr, Ronaldo Medeiros Vasconcelos, Oscar Barreto Francisco, Diego da Costa, Sérgio Murilo de A. Pereira, Reginaldo André Albano, Ubirajara de Oliveira Barroso, Otávio Antônio de Araújo, Fernando Martinho - Inscrições canceladas: Estevão de Paula Colecta e João Batista Amaral da Silva.

O CNPJ do CXEB é: 73.558.959 / 0001 - 10

Os dados de nossa conta corrente são os seguintes:

Banco do Brasil (001) Agência: 3559-9 Conta nº. 5018-0

Cópia xerográfica do comprovante bancário deve ser remetida ao escritório do CXEB citando-se a finalidade do depósito efetuado.

X I CAMPEONATO BRASILEIRO DE JOVENS (XI CBJ)

INSCRIÇÕES ABERTAS VERSÃO POSTAL- FASE PRELIMINAR

PRAZO: ATÉ 15 FEVEREIRO DE 2003
INÍCIO DO TORNEIO: 30 DE MARÇO DE 2003

O Campeonato Brasileiro Jovens é um torneio aberto, podendo dele participar sócios de qualquer categoria do Clube e também não sócios desde que não tenham completado 19 anos até 30 de março de 2003. Sua realização está condicionada à existência de no mínimo 9 participantes inscritos.

Se houver mais de uma fase, para jogar a fase seguinte o jogador classificado deverá se associar ao CXEB.

NÃO SE EXIGIRÁ TAXA DE INSCRIÇÃO

PRÊMIOS E DIREITOS:

Ao campeão do torneio, além de um belo troféu, é conferido o título de Campeão Brasileiro Jovens de Xadrez Postal e deferidos os seguintes direitos:

- a) participar diretamente da fase final (se houver) do evento seguinte;
- b) participar diretamente da fase semifinal do CBI que se seguir ao atingimento de seu título;

Utilize a Ficha Única de Inscrição encartada nas Revistas do Clube, remetendo-a para: **CXEB - CAIXA POSTAL 212000 - SÃO PAULO SP - 04602-970** - Ou preencha a ficha existente Home Page do Clube.

<< TORNEIOS TEMÁTICOS >>

TEMAS QUE ENTRAM EM VIGOR A PARTIR DE JANEIRO DE 2003

- TT/D.01 - Abertura Espanhola - Defesa Berlinense C 67**
1.e4 e5 2.Cf3 Cc6 3. Bb5 Cf6 4.0-0 Cxe4, jogam as Brancas
- TT/D.02 - Abertura Escocesa C 45**
1.e4 e5 2.Cf3 Cc6 3.d4 exd4 4.Cxd4, jogam as Pretas
- TT/D.03 - Gambito da Dama Aceito D 27**
1.d4 d5 2.c4 dxc4 3.Cf3 Cf6 4.e3 e6 5.Bc4 c5 6.0-0 a6 7.dxc5, jogam as Pretas
- TT/D.04 - Defesa Índia da Dama E 10**
1.d4 Cf6 2.c4 e6 3.Cf3, jogam as Pretas